CASCADING DINAS PERPUSTAKAANDAN KEARSIPAN
KABUPATEN PESISIR SELATAN
TAHUN 2025-2030

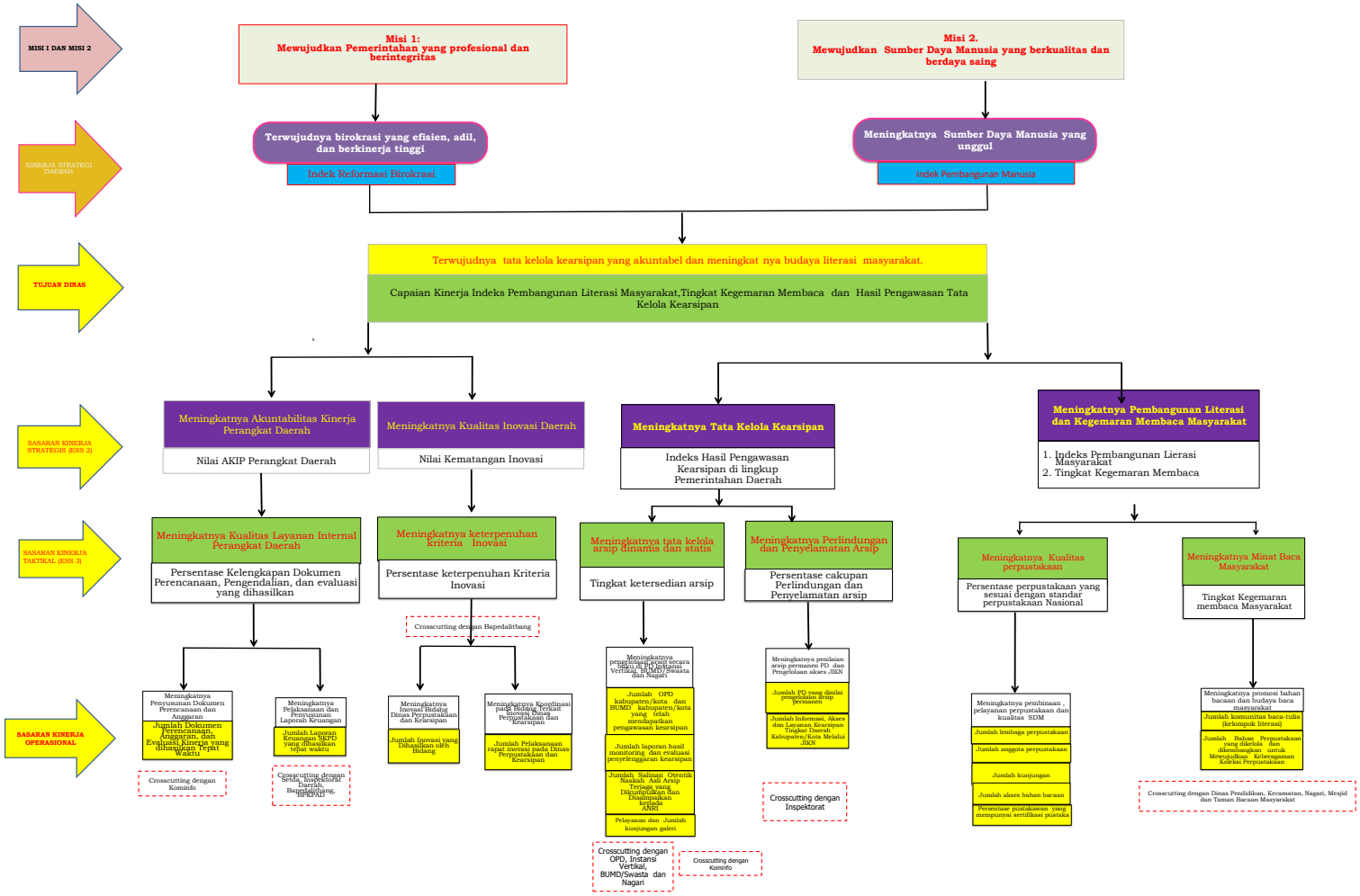

Painan, 03 Juli 2026
Kepala Dinas Perpustakaan dan Kearsipan

Hj. YESMEN.S.Pd.M.Pd
Pembina 19750501 200801 1 001