



BUPATI PESISIR SELATAN
PROVINSI SUMATERA BARAT

KEPUTUSAN BUPATI PESISIR SELATAN
NOMOR : 061/ 264 /Kpts/BPT-PS/2023

TENTANG

PETA JABATAN PERANGKAT DAERAH

BUPATI PESISIR SELATAN,

- Menimbang : a. Bahwa Peta Jabatan merupakan hasil dari penyusunan analisis jabatan dan analisis beban kerja yang digunakan untuk melakukan evaluasi jabatan sehingga didapatkan kelas jabatan untuk masing-masing jabatan dan sebagai dasar dalam menentukan jumlah kebutuhan Aparatur Sipil Negara;
- b. bahwa berdasarkan pertimbangan sebagaimana dimaksud pada huruf a, perlu menetapkan Keputusan Bupati tentang Peta Jabatan Perangkat Daerah Tahun 2023;
- Mengingat : 1. Undang-Undang Nomor 12 Tahun 1956 tentang Pembentukan Daerah Otonom Kabupaten Dalam Lingkungan Daerah Provinsi Sumatera Tengah (Lembaran Negara Republik Indonesia Tahun 1956 Nomor 25), sebagaimana telah beberapa kali diubah terakhir dengan Undang-Undang Nomor 7 Tahun 1965 tentang Pembentukan Daerah Tingkat II Sarolangun-Bangko dan Daerah Tingkat II Tanjung Jabung Dengan Mengubah Undang-Undang Nomor 12 Tahun 1956 tentang Pembentukan Daerah Otonom Kabupaten di Propinsi Sumatera Tengah (Lembaran Negara Republik Indonesia Tahun 1965 Nomor 50, Tambahan Lembaran Negara Republik Indonesia Nomor 2755);
2. Undang-Undang Nomor 5 Tahun 2014 tentang Aparatur Sipil Negara (Lembaran Negara Republik Indonesia Tahun 2014 Nomor 6, Tambahan Lembaran Negara Republik Indonesia Nomor 5494);
3. Undang-Undang Nomor 23 Tahun 2014 tentang Pemerintahan Daerah (Lembaran Negara Republik Indonesia Tahun 2014 Nomor 244, Tambahan Lembaran Negara Republik Indonesia Nomor 5587), sebagaimana telah beberapa kali diubah terakhir dengan Peraturan Pemerintah Pengganti Undang-Undang Nomor 2 Tahun 2022 tentang Cipta Kerja (Lembaran Negara Republik Indonesia Tahun 2022 Nomor 238, Tambahan Lembaran Negara Republik Indonesia Nomor 6841);
4. Peraturan Pemerintah Nomor 49 Tahun 2018 tentang Manajemen Pegawai Pemerintah dengan Perjanjian

Kerja (Lembaran Negara Republik Indonesia Tahun 2018 Nomor 224, Tambahan Lembaran Negara Republik Indonesia Nomor 6264);

5. Peraturan Pemerintah Nomor 11 Tahun 2017 tentang Manajemen Pegawai Negeri Sipil (Lembaran Negara Republik Indonesia Tahun 2017 Nomor 63, Tambahan Lembaran Negara Republik Indonesia Nomor 6037), sebagaimana telah diubah dengan Peraturan Pemerintah Nomor 17 Tahun 2020 tentang Perubahan Atas Peraturan Pemerintah Nomor 11 Tahun 2017 tentang Manajemen Pegawai Negeri Sipil (Lembaran Negara Republik Indonesia Tahun 2020 Nomor 68, Tambahan Lembaran Negara Republik Indonesia Nomor 6477);
6. Peraturan Menteri Pendayagunaan Aparatur Negara dan Reformasi Birokrasi Nomor 1 Tahun 2020 tentang Pedoman Analisis Jabatan dan Analisis Beban Kerja;
7. Peraturan Badan Kepegawaian Negara Nomor 10 Tahun 2021 tentang Tata Cara Pelaksanaan Penyusunan Kebutuhan Aparatur Sipil Negara;
8. Peraturan Menteri Pendayagunaan Aparatur Negara dan Reformasi Birokrasi Nomor 45 Tahun 2022 tentang Jabatan Pelaksana Pegawai Negeri Sipil di Lingkungan Instansi Pemerintah.
9. Peraturan Menteri Pendayagunaan Aparatur Negara dan Reformasi Birokrasi Nomor 1 Tahun 2023 tentang Jabatan Fungsional;
10. Peraturan Daerah Kabupaten Pesisir Selatan Nomor 8 Tahun 2016 tentang Pembentukan dan Susunan Perangkat Daerah, sebagaimana telah diubah dengan Peraturan Daerah Kabupaten Pesisir Selatan Nomor 2 Tahun 2021 tentang Perubahan Atas Peraturan Daerah Nomor 8 Tahun 2016 tentang Pembentukan dan Susunan Perangkat Daerah;

Memperhatikan : Keputusan Menteri Pendayagunaan dan Aparatur Negara dan Reformasi Birokrasi Nomor 1103 Tahun 2022 tentang Nomenklatur Jabatan Pelaksana Pegawai Negeri Sipil di Lingkungan Instansi Pemerintah.

MEMUTUSKAN :

- Menetapkan :
- KESATU : Peta Jabatan Perangkat Daerah di Lingkungan Pemerintahan Kabupaten Pesisir sebagaimana tercantum dalam Lampiran yang merupakan bagian tidak terpisahkan dari Keputusan Bupati.
- KEDUA : Peta Jabatan sebagaimana dimaksud Diktum KESATU digunakan sebagai materi muatan dalam melaksanakan penyusunan formasi dan pengangkatan kedalam jabatan di Lingkungan Pemerintah Kabupaten Pesisir Selatan.
- KETIGA : Segala biaya yang timbul akibat ditetapkan Keputusan Bupati ini dibebankan pada Anggaran Pendapatan dan Belanja Daerah Kabupaten Pesisir Selatan Tahun Anggaran 2023 pada

Dokumen Pelaksanaan Anggaran Sekretariat Daerah Kabupaten Pesisir Selatan.

KEEMPAT : Keputusan Bupati ini mulai berlaku pada tanggal ditetapkan.

Ditetapkan di Painan
Pada tanggal 21 Maret 2023

BUPATI PESISIR SELATAN,

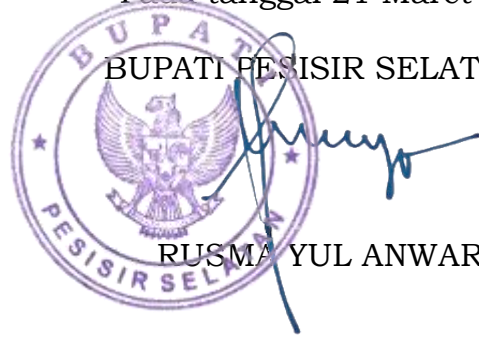

RUSMA YUL ANWAR

| |
|-------------------|
| BUPATI |
| WAKIL BUPATI |
| Sekretaris Daerah |
| (kelas 15) |

| | | | |
|--|---|---|---|
| Staf Ahli Bidang Pemerintahan, Hukum dan Politik | | | |
| (Kelas 13) | 1 | 1 | 0 |

JUMLAH PEGAWAI PER KELAS JABATAN : 116 orang

| Kelas | B | K | - / + |
|--------|-----|-----|-------|
| 15 | 1 | 1 | 0 |
| 14 | 3 | 3 | 0 |
| 13 | 3 | 3 | 0 |
| 12 | 10 | 39 | -29 |
| 11 | 0 | 2 | -2 |
| 10 | 23 | 27 | -4 |
| 9 | 3 | 3 | 0 |
| 8 | 9 | 33 | -24 |
| 7 | 41 | 46 | -5 |
| 6 | 5 | 17 | -12 |
| 5 | 17 | 17 | 0 |
| 4 | 0 | 0 | 0 |
| 3 | 1 | 1 | 0 |
| 2 | 0 | 0 | 0 |
| 1 | 0 | 0 | 0 |
| JUMLAH | 116 | 192 | -76 |

| Jabatan Fungsional | Kelas | B | K | +/- |
|---|-------|---|----|-----|
| Analisis Kebijakan Ahli pertaa | 8 | 0 | 4 | -4 |
| Analisis Kebijakan Ahli Madya | 12 | 0 | 20 | -20 |
| Analisis SDM Aparatur Ahli Pertama | 8 | 0 | 7 | -7 |
| Analisis SDM Aparatur Ahli Madya | 12 | 0 | 1 | -1 |
| Analisis Hukum Ahli Pertama | 8 | 0 | 2 | -2 |
| Analisis Hukum Ahli Madya | 11 | 0 | 1 | -1 |
| Perancang Peraturan Perundang-Undangan Ahli Pertama | 8 | 0 | 2 | -2 |
| Perancang Peraturan Perundang-Undangan Ahli Madya | 12 | 0 | 2 | -2 |
| Analisis Keuangan Pusat dan Daerah Ahli Madya | 11 | 0 | 1 | -1 |
| Pengelola Pengadaan barang dan jasa Ahli Madya | 12 | 0 | 3 | -3 |
| Perencana Ahli Madya | 12 | 0 | 3 | -3 |
| Arsiparis Pelaksana Lanjutan | 7 | 0 | 1 | -1 |
| Arsiparis Ahli Pertama | 8 | 0 | 1 | -1 |
| Pranata Komputer Mahir | 7 | 0 | 1 | -1 |
| Pranata Komputer Ahli pertama | 8 | 0 | 5 | -5 |
| Pranata Hubungan Masyarakat Pelaksana | 6 | 0 | 2 | -2 |
| Pranata Hubungan Masyarakat Ahli Pertama | 8 | 0 | 1 | -1 |
| Penyuluh Hukum Ahli Pertama | 8 | 0 | 1 | -1 |
| Analisis Keuangan Pusat dan Daerah Ahli Pertama | 8 | 0 | 1 | -1 |

| | | | | |
|---------------------------|-------|---|---|-----|
| Jabatan | Kelas | B | K | +/- |
| Penelaah teknis kebijakan | 7 | 2 | 2 | 0 |

| | | | |
|--|---|---|---|
| Staf Ahli Bidang Ekonomi, Pembangunan dan Keuangan | | | |
| (Kelas 13) | 1 | 1 | 0 |

| | | | | |
|---------------------------|-------|---|---|-----|
| Jabatan | Kelas | B | K | +/- |
| Penelaah Teknis Kebijakan | 7 | 1 | 1 | 0 |

| | | | |
|---|---|---|---|
| Staf Ahli Bidang Kemasyarakatan dan Sumber Daya Manusia | | | |
| (Kelas 13) | 1 | 1 | 0 |

| | | | | |
|---------------------------|-------|---|---|-----|
| Jabatan | Kelas | B | K | +/- |
| Penelaah Teknis Kebijakan | 7 | 2 | 2 | 0 |

| | | | |
|---|---|---|---|
| Asisten Pemerintahan dan Kesejahteraan Rakyat | | | |
| (Kelas 14) | 1 | 1 | 0 |

| | | | |
|--------------------------------------|---|---|---|
| Asisten Perekonomian dan Pembangunan | | | |
| (Kelas 14) | 1 | 1 | 0 |

| | | | |
|---------------------------|---|---|---|
| Asisten Administrasi Umum | | | |
| (Kelas 14) | 1 | 1 | 0 |

| | | | | |
|---------------------------------------|-------|---|---|-----|
| Kabag Tata Pemerintahan dan Kerjasama | | | | |
| (Kelas 12) | 1 | 1 | 0 | |
| Jabatan | Kelas | B | K | +/- |
| Analisis Kebijakan Ahli Muda | 10 | 3 | 3 | 0 |
| Penata Kelola Pemerintahan | 7 | 1 | 1 | 0 |
| Penelaah Teknis Kebijakan | 7 | 0 | 2 | -2 |
| Pengolah Data dan Informasi | 6 | 0 | 2 | -2 |
| Pengadministrasi Perkantoran | 5 | 1 | 1 | 0 |

| | | | | |
|---|-------|---|---|-----|
| Kabag Perekonomian dan Sumber Daya Alam | | | | |
| (Kelas 12) | 1 | 1 | 0 | |
| Jabatan | Kelas | B | K | +/- |
| Analisis Kebijakan Ahli Muda | 10 | 2 | 3 | -1 |
| Penelaah Teknis Kebijakan | 7 | 2 | 2 | 0 |
| Pengolah Data dan Informasi | 6 | 0 | 2 | -2 |
| Pengadministrasi Perkantoran | 5 | 1 | 1 | 0 |

| | | | | |
|---------------------------------|-------|---|---|-----|
| Kabag Umum | | | | |
| (Kelas 12) | 1 | 1 | 0 | |
| Jabatan | Kelas | B | K | +/- |
| Analisis Kebijakan Ahli Muda | 10 | 2 | 2 | 0 |
| Analisis SDM Aparatur Ahli Muda | 10 | 1 | 1 | 0 |
| Arsiparis Pelaksana | 6 | 1 | 1 | 0 |
| Penelaah teknis kebijakan | 7 | 8 | 8 | 0 |
| Penata layanan operasional | 7 | 1 | 1 | 0 |
| Pengolah data dan informasi | 6 | 0 | 1 | -1 |
| Penata layanan operasional | 5 | 2 | 2 | 0 |
| Pengadministrasi perkantoran | 5 | 6 | 6 | 0 |
| Pengadministrasi perkantoran | 3 | 1 | 1 | 0 |

| | | | | |
|------------------------------|-------|---|---|-----|
| Kabag Kesejahteraan Rakyat | | | | |
| (Kelas 12) | 1 | 1 | 0 | |
| Jabatan | Kelas | B | K | +/- |
| Analisis Kebijakan Ahli Muda | 10 | 3 | 3 | 0 |
| Penelaah Teknis Kebijakan | 7 | 1 | 3 | -2 |
| Pengolah Data dan Informasi | 6 | 0 | 1 | -1 |
| Pengadministrasi Perkantoran | 5 | 1 | 1 | 0 |

| | | | | |
|--------------------------------|-------|---|---|-----|
| Kabag Administrasi Pembangunan | | | | |
| (Kelas 12) | 1 | 1 | 0 | |
| Jabatan | Kelas | B | K | +/- |
| Analisis Kebijakan Ahli Muda | 10 | 1 | 2 | -1 |
| Perencana Ahli Muda | 10 | 0 | 1 | -1 |
| Perencana Ahli pertama | 8 | 1 | 1 | 0 |
| Penelaah Teknis Kebijakan | 7 | 4 | 4 | 0 |
| Pengolah Data dan Informasi | 6 | 0 | 1 | -1 |

| | | | | |
|------------------------------|-------|---|---|-----|
| Kabag Organisasi | | | | |
| (Kelas 12) | 1 | 1 | 0 | |
| Jabatan | Kelas | B | K | +/- |
| Analisis Kebijakan Ahli Muda | 10 | 3 | 3 | 0 |
| Perencana Pertama | 8 | 1 | 1 | 0 |
| Penelaah Teknis Kebijakan | 7 | 4 | 4 | 0 |
| Pengadministrasi Perkantoran | 5 | 1 | 1 | 0 |

| | | | | |
|--|-------|---|---|-----|
| Kabag Hukum | | | | |
| (Kelas 12) | 1 | 1 | 0 | |
| Jabatan | Kelas | B | K | +/- |
| Perancang Peraturan Perundang-Undangan Ahli Muda | 10 | 2 | 2 | 0 |
| Analisis Hukum Ahli Muda | 9 | 1 | 1 | 0 |
| Penyusun Materi Hukum dan perundang-undangan | 7 | 2 | 2 | 0 |
| Penata kelola hukum dan Perundang-Undangan | 7 | 1 | 1 | 0 |
| Dokumentalis Hukum | 6 | 0 | 2 | -2 |

| | | | | |
|--|-------|---|---|-----|
| Kabag Pengadaan Barang dan Jasa | | | | |
| (Kelas 12) | 1 | 1 | 0 | |
| Jabatan | Kelas | B | K | +/- |
| Pengelola Pengadaan Barang dan Jasa Ahli Muda | 10 | 3 | 3 | 0 |
| Pengelola Pengadaan Barang dan Jasa Ahli Pertama | 8 | 6 | 6 | 0 |
| Pranata Komputer Terampil | 6 | 1 | 1 | 0 |
| Penelaah Teknis Kebijakan | 7 | 4 | 4 | 0 |
| Pengolah Data dan Informasi | 6 | 1 | 1 | 0 |
| Pengadministrasi Perkantoran | 5 | 1 | 1 | 0 |

| | | | |
|----------------|---|---|---|
| Kabag Keuangan | | | |
| (Kelas 12) | 1 | 1 | 0 |

| | | | | |
|--|-------|---|---|-----|
| Jabatan | Kelas | B | K | +/- |
| Analisis Keuangan Pusat dan Daerah Ahli Muda | 9 | 1 | 1 | 0 |
| Perencana Ahli Muda | 10 | 2 | 2 | 0 |
| Perencana Ahli Pertama | 8 | 1 | 1 | 0 |
| Penelaah teknis Kebijakan | 7 | 6 | 6 | 0 |
| Pengolah data dan informasi | 6 | 2 | 2 | 0 |
| Pengadministrasi perkantoran | 5 | 1 | 1 | 0 |

| | | | |
|--|---|---|---|
| Kabag Protokol dan Komunikasi Pimpinan | | | |
| (Kelas 12) | 1 | 1 | 0 |

| | | | |
|------------------|---|---|---|
| Kasubag Protokol | | | |
| (Kelas 9) | 1 | 1 | 0 |

| | | | | |
|------------------------------|-------|---|---|-----|
| Jabatan | Kelas | B | K | +/- |
| Analisis Kebijakan Ahli Muda | 10 | 1 | 2 | -1 |
| Penata Keprotokolan | 5 | 3 | 3 | 0 |

| | | | | |
|-----------------------------|-------|---|---|-----|
| Jabatan | Kelas | B | K | +/- |
| Penata Keprotokolan | 7 | 1 | 1 | 0 |
| Pengolah Data dan Informasi | 6 | 0 | 2 | -2 |

PETA JABATAN
SEKRETARIAT DEWAN PERWAKILAN RAKYAT DAERAH KABUPATEN PESISIR SELATAN

JUMLAH PEGAWAI PER KELAS JABATAN : 32 Orang

| Kelas | B | K | +/- |
|--------|----|----|-----|
| 14 | 1 | 1 | 0 |
| 11 | 4 | 10 | -6 |
| 10 | 4 | 4 | 0 |
| 9 | 4 | 5 | -1 |
| 8 | 0 | 5 | -5 |
| 7 | 6 | 14 | -8 |
| 6 | 2 | 23 | -21 |
| 5 | 11 | 22 | -11 |
| Jumlah | 32 | 84 | -52 |

| |
|--------------------|
| SEKRETARIS DPRD |
| (kelas 14) |

| Jabatan Fungsional | | | | |
|---|-------|---|---|-----|
| | Kelas | B | K | +/- |
| Arsiparis Pelaksana | 6 | 0 | 5 | -5 |
| Pranata Komputer Pelaksana | 6 | 0 | 5 | -5 |
| Perisalah Legislatif Ahli Pertama | 8 | 0 | 2 | -2 |
| Asisten Perisalah Legislatif Terampil | 6 | 0 | 2 | -2 |
| Pranata SDM Aparatur Terampil | 6 | 0 | 3 | -3 |
| Pengelola Pengadaan Barang/Jasa Ahli Pertama | 8 | 0 | 2 | -2 |
| Perencana Ahli Pertama | 8 | 0 | 1 | -1 |
| Analisis Kebijakan Ahli Madya | 12 | 0 | 1 | -1 |
| Pranata Humas Ahli Madya | 11 | 0 | 1 | -1 |
| Perencana Ahli Madya | 12 | 0 | 1 | -1 |
| Perancang Peraturan Perundang-undangan Ahli Madya | 12 | 0 | 1 | -1 |
| Perisalah Legislatif Ahli Madya | 11 | 0 | 1 | -1 |
| Analisis Keuangan Pusat dan Daerah Ahli Madya | 11 | 0 | 1 | -1 |

| | | |
|--------------------|---|---|
| Kepala Bagian Umum | | |
| (kelas 11) | | |
| 1 | 1 | 0 |

| | | |
|---------------------------------|---|---|
| Kabag Keuangan dan Bina Program | | |
| (kelas 11) | | |
| 1 | 1 | 0 |

| | | |
|------------------------------------|---|---|
| Kabag Hukum dan Perundang-undangan | | |
| (kelas 11) | | |
| 1 | 1 | 0 |

| | | |
|--------------------------------|---|---|
| Kabag Perisalah dan Legislatif | | |
| (kelas 11) | | |
| 1 | 1 | 0 |

| | | |
|--------------------------|---|---|
| Kasubag Umum Kepegawaian | | |
| (kelas 9) | | |
| 1 | 1 | 0 |

| Jabatan | Kelas | B | K | +/- |
|--|-------|---|---|-----|
| Pengadministrasi Perkantoran | 5 | 1 | 4 | -3 |
| Penata Kelola Keamanan dan Ketertiban | 6 | 2 | 5 | -3 |
| Penelaah Informasi dan Komunikasi Publik | 7 | 1 | 2 | -1 |

| Jabatan | Kelas | B | K | +/- |
|------------------------------|-------|---|---|-----|
| Analisis Kebijakan Ahli Muda | 10 | 1 | 1 | 0 |
| Pranata Humas Ahli Muda | 9 | 1 | 1 | 0 |
| Penata Layanan Operasional | 5 | 1 | 3 | -2 |

| Jabatan | Kelas | B | K | +/- |
|--|-------|---|---|-----|
| Perencana Ahli Muda | 10 | 1 | 1 | 0 |
| Analisis Keuangan Pusat dan Daerah Ahli Muda | 9 | 1 | 1 | 0 |
| Penelaah Teknis Kebijakan | 7 | 0 | 2 | -2 |
| Penata Layanan Operasional | 5 | 3 | 5 | -2 |
| Pengadministrasi Perkantoran | 5 | 1 | 2 | -1 |

| Jabatan | Kelas | B | K | +/- |
|--|-------|---|---|-----|
| Perancang Peraturan Perundang-undangan Ahli Muda | 10 | 2 | 2 | 0 |
| Pengolah Data dan Informasi | 7 | 1 | 2 | -1 |
| Penyusun Materi Hukum dan Perundang-undangan | 7 | 2 | 4 | -2 |
| Penata Kelola Hukum dan Perundang-undangan | 7 | 1 | 2 | -1 |
| Pengadministrasi Perkantoran | 5 | 0 | 2 | -2 |

| Jabatan | Kelas | B | K | +/- |
|------------------------------|-------|---|---|-----|
| Perisalah Legislatif | 9 | 1 | 2 | -1 |
| Penelaah Teknis Kebijakan | 7 | 1 | 2 | -1 |
| Dokumentalis Hukum | 5 | 3 | 4 | -1 |
| Pengadministrasi Perkantoran | 5 | 2 | 2 | 0 |

PETA JABATAN
INSPEKTORAT DAERAH KABUPATEN PESIRIS SELATAN

JUMLAH PEGAWAI PER KELAS JABATAN :

58 Org

| Kelas | B | K | +/- |
|---------------|-----------|------------|------------|
| 14 | 2 | 6 | -4 |
| 13 | 0 | 0 | 0 |
| 12 | 14 | 19 | -5 |
| 11 | 0 | 0 | 0 |
| 10 | 15 | 34 | -19 |
| 9 | 2 | 6 | -4 |
| 8 | 6 | 49 | -43 |
| 7 | 19 | 30 | -11 |
| 6 | 0 | 5 | -5 |
| JUMLAH | 58 | 149 | -91 |

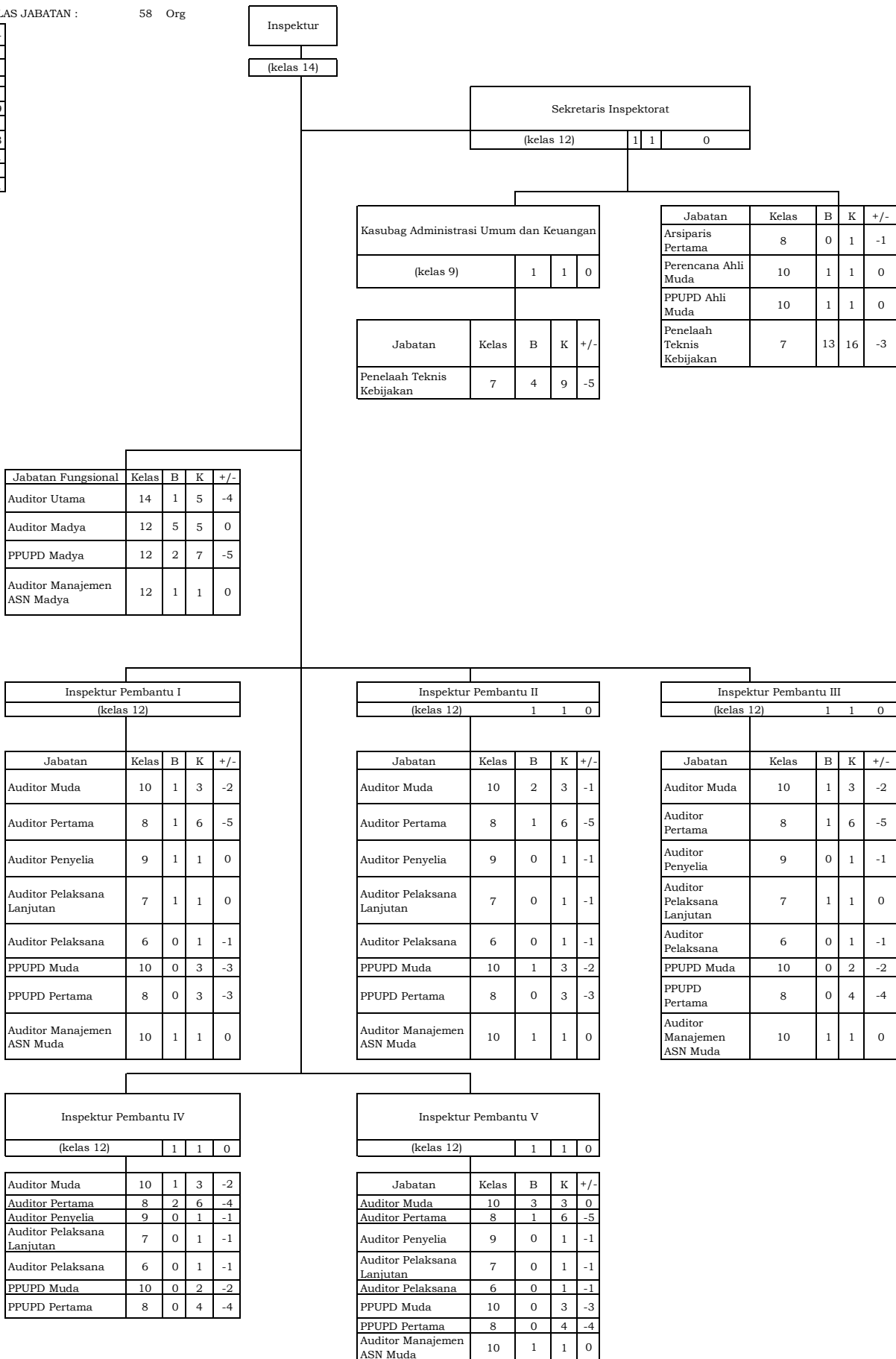

PETA JABATAN
DINAS PENDIDIKAN DAN KEBUDAYAAN KABUPATEN PESIRIS SELATAN

JUMLAH PEGAWAI PER KELAS JABATAN :

3.576 Ore

| Kelas | B | K | +/- |
|--------|-------|-------|-------|
| 14 | 1 | 1 | 0 |
| 12 | 1 | 1 | 0 |
| 11 | 1735 | 1735 | 0 |
| 10 | 4 | 4 | 0 |
| 9 | 1070 | 1072 | -2 |
| 8 | 636 | 2205 | -1569 |
| 7 | 14 | 23 | -9 |
| 6 | 6 | 10 | -4 |
| 5 | 109 | 115 | -6 |
| 4 | | | 0 |
| JUMLAH | 3.576 | 5.166 | -1590 |

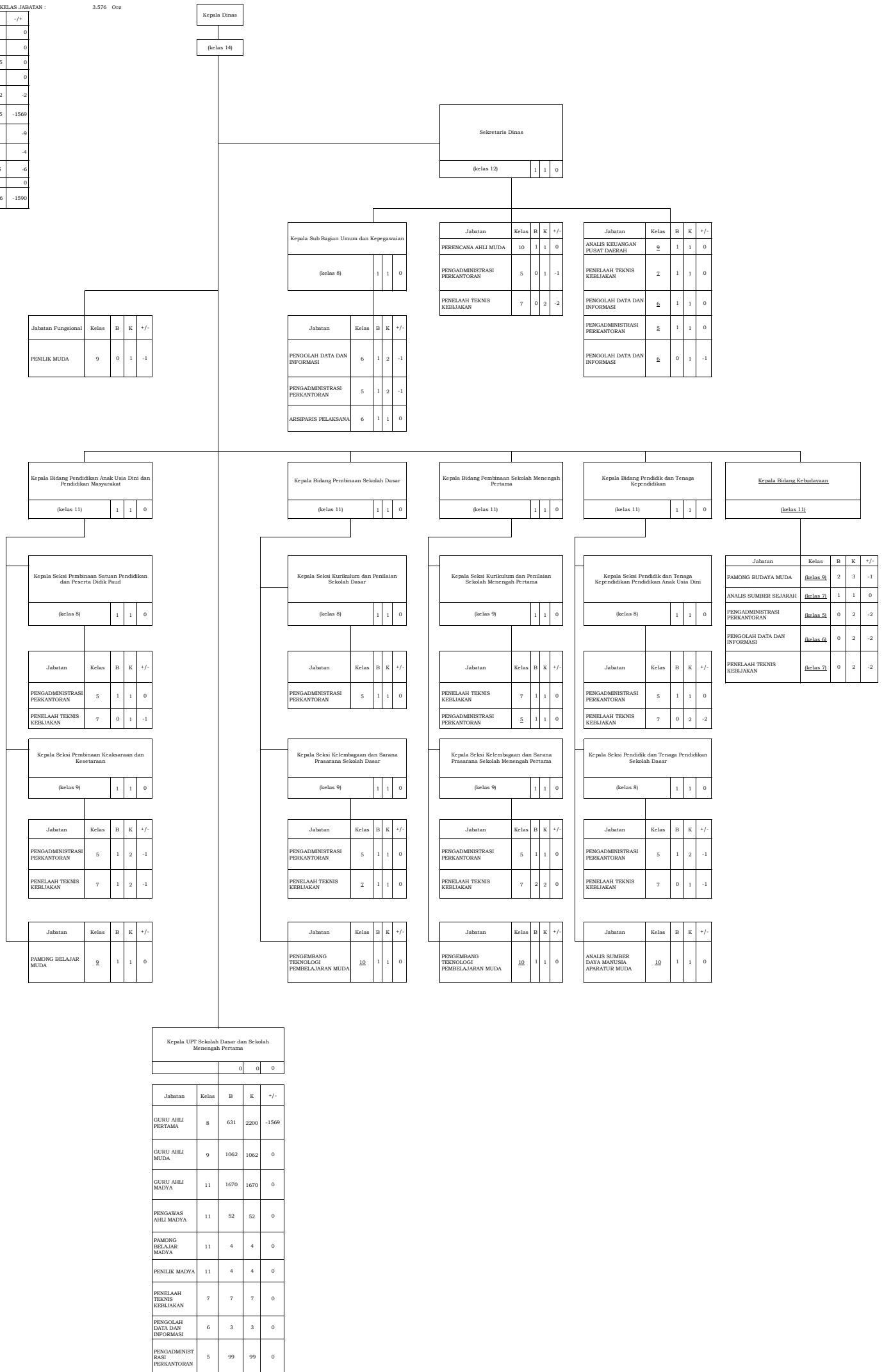

PETA JABATAN
DINAS KESEHATAN KABUPATEN PESISIR SELATAN

JUMLAH PEGAWAI PER KELAS JABATAN :

72 Org

| Kelas | B | K | +/- |
|--------|----|-----|------|
| 14 | 1 | 1 | 0 |
| 13 | 0 | 0 | 0 |
| 12 | 1 | 4 | -3 |
| 11 | 4 | 14 | -10 |
| 10 | 2 | 2 | 0 |
| 9 | 17 | 35 | -18 |
| 8 | 0 | 29 | -29 |
| 7 | 20 | 49 | -29 |
| 6 | 17 | 75 | -58 |
| 5 | 10 | 43 | -33 |
| 4 | 0 | 0 | 0 |
| 3 | 0 | 0 | 0 |
| 2 | 0 | 0 | 0 |
| 1 | 0 | 0 | 0 |
| JUMLAH | 72 | 252 | -180 |

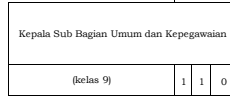
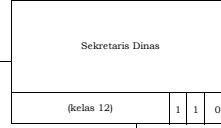
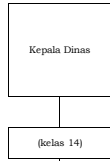

| Jabatan | Kelas | B | K | +/- |
|------------------------------|-------|---|---|-----|
| Perencana Muda | 10 | 1 | 1 | -1 |
| Penelaah Teknis Kebijakan | 7 | 2 | 3 | -1 |
| Pengadministrasi Perkantoran | 5 | 0 | 1 | -1 |
| Pengolah data dan informasi | 6 | 0 | 8 | -8 |

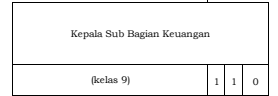

| Jabatan | Kelas | B | K | +/- |
|------------------------------|-------|---|----|-----|
| Penelaah Teknis Kebijakan | 7 | 1 | 14 | -13 |
| Pengadministrasi Perkantoran | 5 | 2 | 21 | -19 |
| Pengolah data dan inform | 6 | 2 | 17 | -15 |
| Arsiparis Pelaksana | 6 | 1 | 6 | -5 |

| Jabatan | Kelas | B | K | +/- |
|------------------------------|-------|---|---|-----|
| Penelaah Teknis Kebijakan | 7 | 1 | 1 | 0 |
| Pengadministrasi Perkantoran | 5 | 3 | 5 | -2 |
| Pengolah data dan informasi | 6 | 0 | 4 | -4 |

| Jabatan Fungsional | Kelas | B | K | +/- |
|--|-------|---|----|-----|
| Arsiparis Pelaksana Lanjutan | 6 | 0 | 6 | -6 |
| Arsiparis Penyelia | 7 | 0 | 2 | -2 |
| Arsiparis Pertama | 8 | 0 | 3 | -3 |
| Perencana Pertama | 8 | 0 | 2 | -2 |
| Perencana Madya | 12 | 0 | 4 | -4 |
| Administrator Kesehatan Pertama | 8 | 0 | 12 | -12 |
| Administrator Kesehatan Muda | 9 | 0 | 8 | -8 |
| Administrator Kesehatan Madya | 11 | 0 | 8 | -8 |
| Penyuluh Kesehatan Masyarakat Pertama | 8 | 0 | 1 | -1 |
| Sanitarian Pelaksana | 6 | 0 | 2 | -2 |
| Sanitarian Pertama | 8 | 0 | 2 | -2 |
| Pembimbing Kesehatan Kerja Pertama | 8 | 0 | 2 | -2 |
| Pranata Laboratorium Kesehatan Pelaksana | 6 | 0 | 1 | -1 |
| Pranata Laboratorium Kesehatan Pertama | 8 | 0 | 1 | -1 |
| Nutrisionis Pertama | 8 | 0 | 2 | -2 |
| Nutrisionis Madya | 11 | 0 | 2 | -2 |
| Epidemiolog Kesehatan Pertama | 8 | 0 | 1 | -1 |
| Epidemiolog Kesehatan Muda | 9 | 0 | 4 | -4 |
| Entomolog Kesehatan Pertama | 8 | 0 | 1 | -1 |
| Apoteker Pertama | 8 | 0 | 1 | -1 |
| Pengelola Pengadaan Barang/Jasa Pertama | 8 | 0 | 1 | -1 |

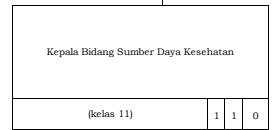
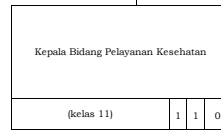
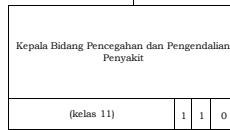
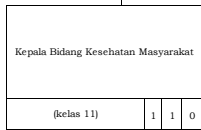

| Jabatan | Kelas | B | K | +/- |
|------------------------------|-------|---|----|-----|
| Administrator Kesehatan Muda | 9 | 2 | 2 | 0 |
| Nutrisionis Muda | 9 | 1 | 1 | 0 |
| Penelaah Teknis Kebijakan | 7 | 5 | 10 | -5 |
| Operator Laboratorium | 6 | 2 | 2 | 0 |
| Pengolah data dan informasi | 6 | 3 | 9 | -6 |
| Pengadministrasi Perkantoran | 5 | 1 | 1 | 0 |

| Jabatan | Kelas | B | K | +/- |
|------------------------------|-------|---|----|-----|
| Epidemiolog Kesehatan Muda | 9 | 7 | 13 | -6 |
| Pengadministrasi Perkantoran | 5 | 2 | 5 | -3 |
| Pengolah data dan informasi | 6 | 2 | 4 | -2 |
| Penelaah Teknis Kebijakan | 7 | 3 | 3 | 0 |

| Jabatan | Kelas | B | K | +/- |
|------------------------------|-------|---|---|-----|
| Administrator Kesehatan Muda | 9 | 3 | 3 | 0 |
| Pengadministrasi Perkantoran | 5 | 0 | 4 | -4 |
| Pengolah data dan informasi | 6 | 1 | 4 | -3 |
| Penata Layanan Kesehatan | 6 | 1 | 2 | -1 |
| Penelaah Teknis Kebijakan | 7 | 6 | 8 | -2 |

| Jabatan | Kelas | B | K | +/- |
|--------------------------------------|-------|---|---|-----|
| Pengelola Pengadaan Barang/Jasa Muda | 10 | 1 | 1 | 0 |
| Apoteker Muda | 9 | 1 | 1 | 0 |
| Administrator Kesehatan Muda | 9 | 1 | 1 | 0 |
| Penelaah Teknis Kebijakan | 7 | 2 | 8 | -6 |
| Pengolah data dan informasi | 6 | 3 | 7 | -4 |
| Asisten Kelola Obat dan Makanan | 6 | 2 | 3 | -1 |
| Pengadministrasi Perkantoran | 5 | 2 | 6 | -4 |

PETA JABATAN

DINAS PEMBERDAYAAN MASYARAKAT DAN DESA, PENGENDALIAN PENDUDUK DAN KELUARGA BERENCANA KABUPATEN PESIR SELATAN

JUMLAH PEGAWAI PER KELAS JABATAN :

34 Org

| Kelas | B | K | +/- |
|--------|----|----|-----|
| 14 | 1 | 1 | 0 |
| 12 | 1 | 1 | 0 |
| 11 | 4 | 8 | -4 |
| 10 | 7 | 10 | -3 |
| 9 | 3 | 5 | -2 |
| 8 | 0 | 11 | -11 |
| 7 | 12 | 18 | -6 |
| 6 | 1 | 16 | -15 |
| 5 | 5 | 15 | -10 |
| JUMLAH | 34 | 85 | -51 |

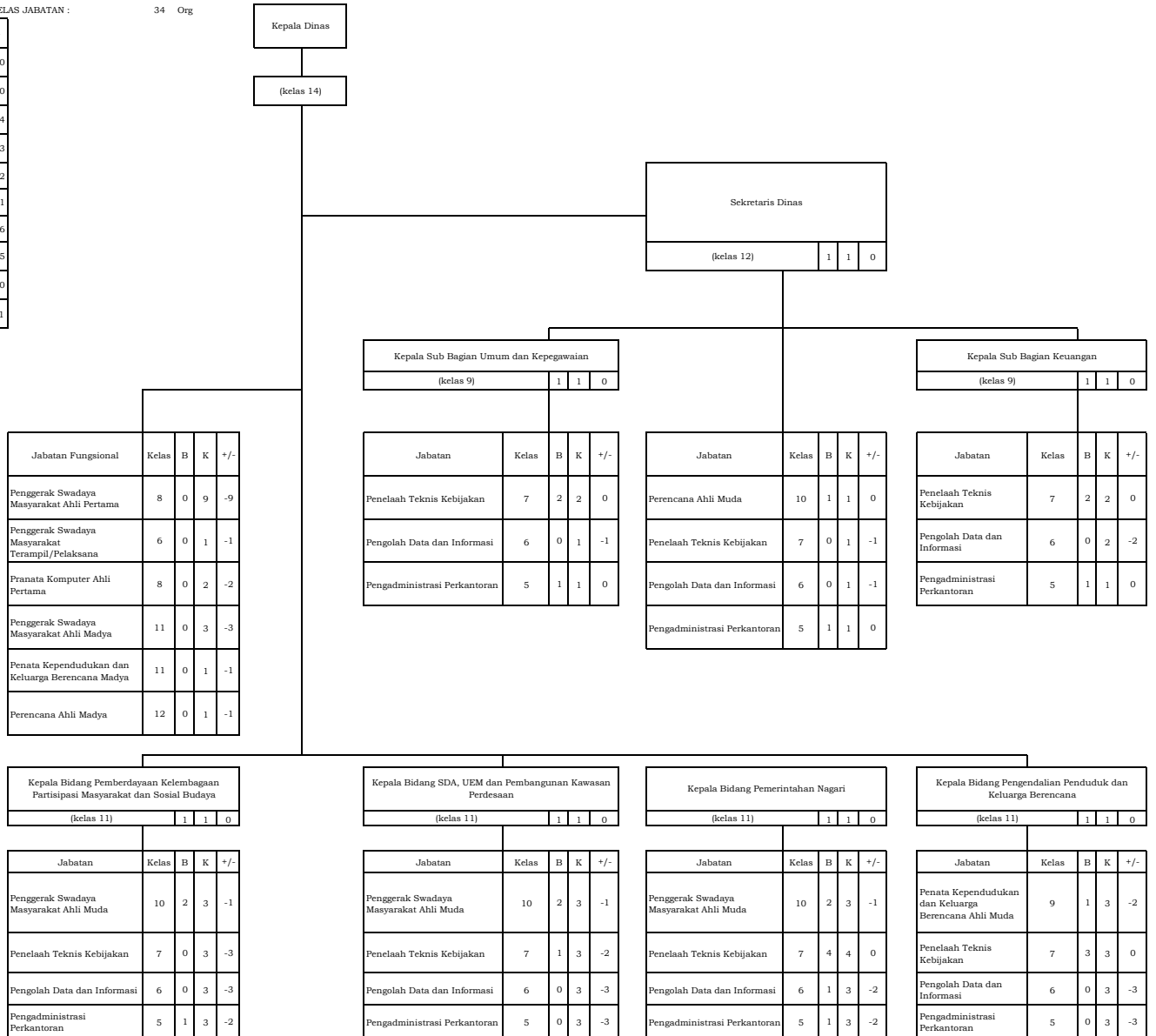

PETA JABATAN

DINAS SOSIAL, PEMBERDAYAAN PEREMPUAN DAN PERLINDUNGAN ANAK KABUPATEN PESISIR SELATAN

JUMLAH PEGAWAI PER KELAS JABATAN :

26 Org

| Kelas | B | K | +/- |
|--------|----|----|-----|
| 14 | 1 | 1 | 0 |
| 12 | 1 | 6 | -5 |
| 11 | 3 | 6 | -3 |
| 10 | 4 | 4 | 0 |
| 9 | 7 | 7 | 0 |
| 8 | 0 | 0 | 0 |
| 7 | 8 | 9 | -1 |
| 6 | 0 | 0 | 0 |
| 5 | 2 | 6 | -4 |
| JUMLAH | 26 | 39 | -13 |

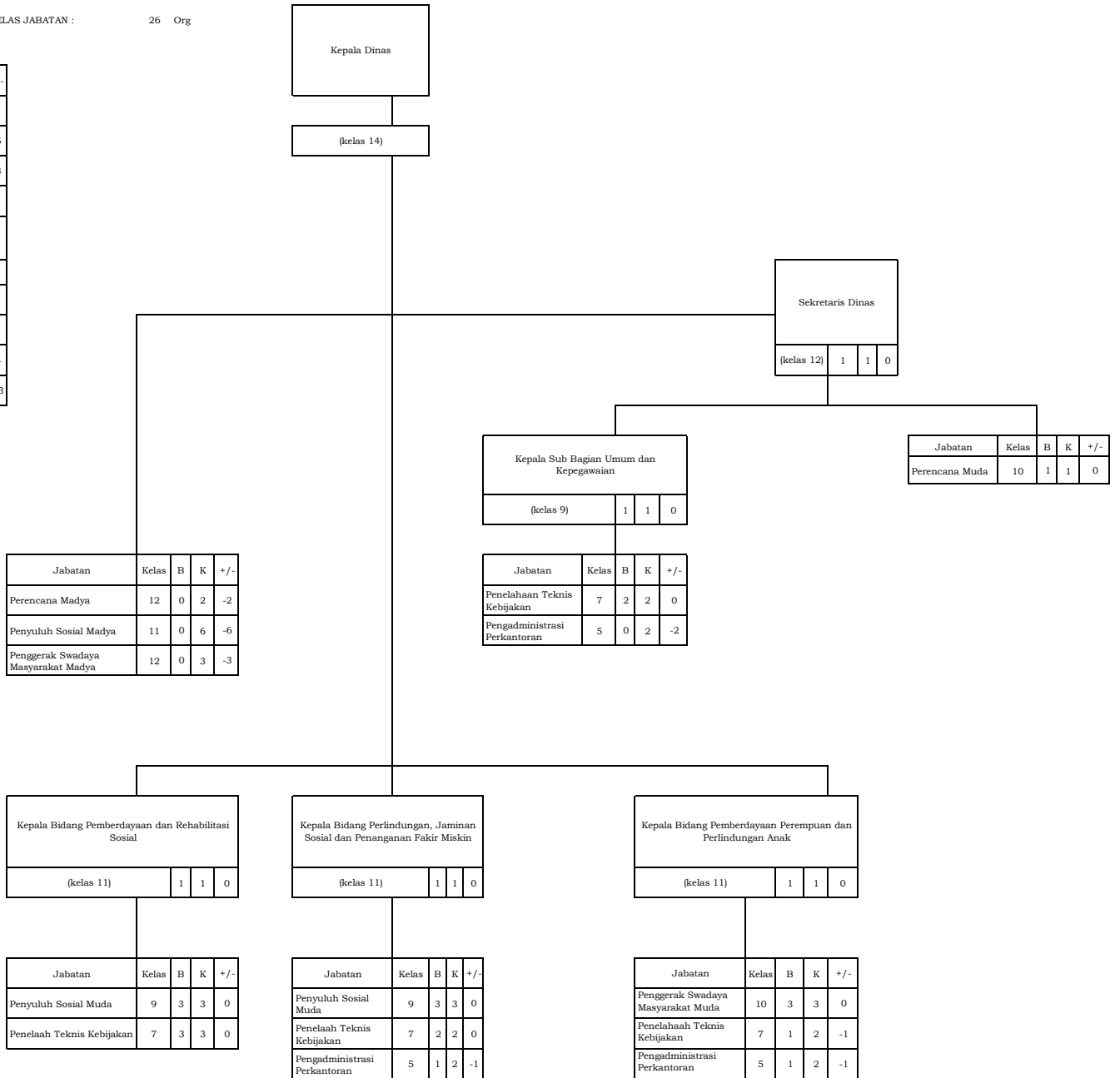

| Jabatan | Kelas | B | K | +/- |
|------------------------------------|-------|---|---|-----|
| Perencana Madya | 12 | 0 | 2 | -2 |
| Penyuluh Sosial Madya | 11 | 0 | 6 | -6 |
| Penggerak Swadaya Masyarakat Madya | 12 | 0 | 3 | -3 |

| Jabatan | Kelas | B | K | +/- |
|------------------------------|-------|---|---|-----|
| Penelaahah Teknis Kebijakan | 7 | 2 | 2 | 0 |
| Pengadministrasi Perkantoran | 5 | 0 | 2 | -2 |

| Jabatan | Kelas | B | K | +/- |
|---------------------------|-------|---|---|-----|
| Penyuluh Sosial Muda | 9 | 3 | 3 | 0 |
| Penelaah Teknis Kebijakan | 7 | 3 | 3 | 0 |

| Jabatan | Kelas | B | K | +/- |
|------------------------------|-------|---|---|-----|
| Penyuluh Sosial Muda | 9 | 3 | 3 | 0 |
| Penelaah Teknis Kebijakan | 7 | 2 | 2 | 0 |
| Pengadministrasi Perkantoran | 5 | 1 | 2 | -1 |

| Jabatan | Kelas | B | K | +/- |
|-----------------------------------|-------|---|---|-----|
| Penggerak Swadaya Masyarakat Muda | 10 | 3 | 3 | 0 |
| Penelaahah Teknis Kebijakan | 7 | 1 | 2 | -1 |
| Pengadministrasi Perkantoran | 5 | 1 | 2 | -1 |

PETA JABATAN
DINAS PEKERJAAN UMUM DAN PENATAAN RUANG KABUPATEN PESISIR SELATAN

JUMLAH PEGAWAI PER KELAS JABATAN :

99 Org

| Kelas | B | K | +/- |
|---------------|-----------|------------|------------|
| 14 | 1 | 1 | 0 |
| 13 | 0 | 0 | 0 |
| 12 | 1 | 1 | 0 |
| 11 | 6 | 20 | -14 |
| 10 | 7 | 7 | 0 |
| 9 | 14 | 14 | 0 |
| 8 | 8 | 45 | -37 |
| 7 | 22 | 37 | -15 |
| 6 | 2 | 14 | -12 |
| 5 | 34 | 52 | -18 |
| 4 | 0 | 0 | 0 |
| 3 | 4 | 4 | 0 |
| 2 | | | 0 |
| 1 | | | 0 |
| JUMLAH | 99 | 195 | -96 |

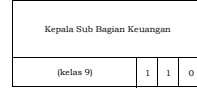
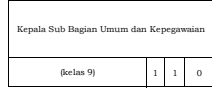
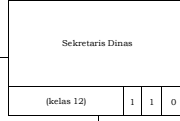

| Jabatan | Kelas | B | K | +/- |
|------------------------------|-------|---|---|-----|
| Penelaah Teknis Kebijakan | 2 | 2 | 2 | 0 |
| Pengadministrasi Perkantoran | 5 | 3 | 3 | 0 |
| Penata Layanan Operasional | 3 | 1 | 1 | 0 |
| Arsiparis Pelaksana | 6 | 0 | 2 | -2 |

| Jabatan | Kelas | B | K | +/- |
|------------------------------|-------|---|---|-----|
| Penelaah Teknis Kebijakan | 7 | 4 | 4 | 0 |
| Pengolah Data dan Informasi | 6 | 1 | 1 | 0 |
| Pengadministrasi Perkantoran | 5 | 5 | 5 | 0 |

| Jabatan Fungsional | Kelas | B | K | +/- |
|--|-------|---|----|-----|
| Perencana Madya | 12 | 0 | 1 | -1 |
| Teknik Jalan dan Jembatan Madya | 11 | 0 | 3 | -3 |
| Teknik Tata Bangunan & Perumahan Madya | 11 | 0 | 1 | -1 |
| Teknik Persehatan Lingkungan Madya | 11 | 0 | 2 | -2 |
| Penata Ruang Madya | 11 | 0 | 2 | -2 |
| Pembina Jasa Konstruksi Madya | 12 | 0 | 3 | -3 |
| Teknik Pengairan Madya | 11 | 0 | 6 | -6 |
| Perencana Pertama | 8 | 0 | 10 | -10 |
| Analisis Kebijakan Pertama | 8 | 0 | 10 | -10 |
| Teknik Jalan dan Jembatan Pertama | 8 | 0 | 15 | -15 |
| Penata Ruang Terampil | 6 | 0 | 2 | -2 |
| Teknik Persehatan Lingkungan Pertama | 8 | 0 | 2 | -2 |

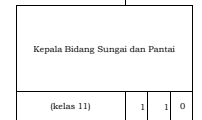
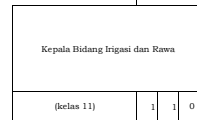
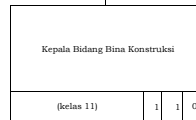
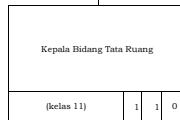
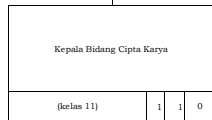
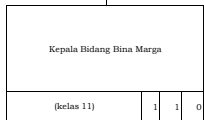

| Jabatan | Kelas | B | K | +/- |
|------------------------------------|-------|---|---|-----|
| Teknik Jalan dan Jembatan Muda | 9 | 3 | 3 | 0 |
| Teknik Jalan dan Jembatan Pertama | 8 | 2 | 2 | 0 |
| Teknik Jalan dan Jembatan Terampil | 6 | 3 | 3 | 0 |
| Penelaah Teknis Kebijakan | 7 | 2 | 2 | 0 |
| Pengolah Data dan Informasi | 6 | 1 | 1 | 0 |
| Pengadministrasi Perkantoran | 5 | 4 | 4 | 0 |

| Jabatan | Kelas | B | K | +/- |
|---------------------------------------|-------|---|---|-----|
| Teknik Tata Bangunan & Perumahan Muda | 9 | 1 | 1 | 0 |
| Teknik Persehatan Lingkungan Muda | 9 | 2 | 2 | 0 |
| Teknik Persehatan Lingkungan Pertama | 8 | 2 | 2 | 0 |
| Penelaah Teknis Kebijakan | 7 | 3 | 3 | 0 |
| Pengadministrasi Perkantoran | 5 | 1 | 1 | 0 |

| Jabatan | Kelas | B | K | +/- |
|------------------------------|-------|---|----|-----|
| Penata Ruang Muda | 10 | 3 | 3 | 0 |
| Penata Ruang Pertama | 8 | 2 | 2 | 0 |
| Penelaah Teknis Kebijakan | 7 | 0 | 5 | -5 |
| Pengadministrasi Perkantoran | 5 | 0 | 10 | -10 |

| Jabatan | Kelas | B | K | +/- |
|---------------------------------|-------|---|----|-----|
| Pembina Jasa Konstruksi Muda | 10 | 3 | 3 | 0 |
| Pembina Jasa Konstruksi Pertama | 8 | 2 | 2 | 0 |
| Penelaah Teknis Kebijakan | 7 | 3 | 13 | -10 |
| Penata Layanan Operasional | 5 | 2 | 8 | -6 |
| Teknik Laboratorium | 6 | 0 | 5 | -5 |
| Pengadministrasi Perkantoran | 5 | 0 | 2 | -2 |

| Jabatan | Kelas | B | K | +/- |
|----------------------------|-------|----|----|-----|
| Teknik Pengairan Ahli Muda | 9 | 3 | 3 | 0 |
| Penelaah Teknis Kebijakan | 7 | 8 | 8 | 0 |
| Penata Layanan Operasional | 5 | 17 | 17 | 0 |
| Penata Layanan Operasional | 3 | 3 | 3 | 0 |

| Jabatan | Kelas | B | K | +/- |
|----------------------------|-------|---|---|-----|
| Teknik Pengairan Ahli Muda | 9 | 3 | 3 | 0 |
| Penata Layanan Operasional | 5 | 2 | 2 | 0 |

PETA JABATAN
DINAS PERUMAHAN KAWASAN PERMUKIMAN PERTANAHAN DAN LINGKUNGAN HIDUP KABUPATEN PESISIR SELATAN

JUMLAH PEGAWAI PER KELAS JABATAN :

43 Orr

| Kelas | B | K | +/- |
|---------------|-----------|------------|------------|
| 14 | 1 | 1 | 0 |
| 13 | 0 | 0 | 0 |
| 12 | 1 | 5 | -4 |
| 11 | 4 | 15 | -11 |
| 10 | 4 | 4 | 0 |
| 9 | 9 | 13 | -4 |
| 8 | 3 | 23 | -20 |
| 7 | 14 | 26 | -12 |
| 6 | 4 | 24 | -20 |
| 5 | 3 | 6 | -3 |
| JUMLAH | 43 | 117 | -74 |

KEPALA DINAS

(kelas 14)

SEKRETARIS
(kelas 12) 1 1 0

KEPALA SUB BAGIAN UMUM DAN KEPEGAWAIAN
(kelas 9) 1 1 0

| Jabatan | Kelas | B | K | +/- |
|-------------------|-------|---|---|-----|
| JF Perencana Muda | 10 | 1 | 1 | 0 |

| Jabatan | Kelas | B | K | +/- |
|------------------------------|-------|---|---|-----|
| Penelaah Teknis Kebijakan | 7 | 2 | 2 | 0 |
| Pengadministrasi Perkantoran | 5 | 3 | 4 | -1 |
| Arsiparis Pelaksana | 6 | 1 | 1 | 0 |
| Pengolah Data dan Informasi | 6 | 0 | 2 | -2 |

| Jabatan Fungsional | Kelas | B | K | +/- |
|--|-------|---|---|-----|
| JF Perencana Madya | 12 | 0 | 1 | -1 |
| JF Perencana Pertama | 8 | 0 | 1 | -1 |
| JF Analis Keuangan Pusat dan Daerah Ahli Madya | 11 | 0 | 1 | -1 |
| JF Analis Keuangan Pusat dan Daerah Ahli Muda | 9 | 0 | 1 | -1 |
| JF Analis Keuangan Pusat dan Daerah Ahli Pertama | 8 | 0 | 1 | -1 |
| JF Arsiparis Madya | 11 | 0 | 1 | -1 |
| JF Arsiparis Muda | 9 | 0 | 1 | -1 |
| JF Arsiparis Pertama | 8 | 0 | 1 | -1 |
| JF Arsiparis Penyelia | 8 | 0 | 1 | -1 |
| JF Arsiparis Pelaksana Lanjutan | 7 | 0 | 1 | -1 |
| JF Teknik Tata Bangunan dan Perumahan Madya | 11 | 0 | 3 | -3 |
| JF Teknik Tata Bangunan dan Perumahan Penyelia | 8 | 0 | 3 | -3 |
| JF Teknik Tata Bangunan dan Perumahan Pelaksana Lanjutan | 7 | 0 | 3 | -3 |
| JF Teknik Tata Bangunan dan Perumahan Pelaksana | 6 | 0 | 3 | -3 |
| JF Penata Ruang Madya | 12 | 0 | 3 | -3 |
| JF Penata Ruang Pertama | 8 | 0 | 3 | -3 |
| JF Pengendali Dampak Lingkungan Madya | 11 | 0 | 4 | -4 |
| JF Pengendali Dampak Lingkungan Muda | 9 | 0 | 1 | -1 |
| JF Pengendali Dampak Lingkungan Pertama | 8 | 0 | 4 | -4 |
| JF Pengendali Dampak Lingkungan Penyelia | 8 | 0 | 3 | -3 |
| JF Pengendali Dampak Lingkungan Pelaksana Lanjutan | 7 | 0 | 3 | -3 |
| JF Pengendali Dampak Lingkungan Pelaksana | 6 | 0 | 3 | -3 |
| JF Pengawas Lingkungan Hidup Madya | 11 | 0 | 2 | -2 |
| JF Pengawas Lingkungan Hidup Pertama | 8 | 0 | 3 | -3 |

KEPALA BIDANG PERUMAHAN KAWASAN PERMUKIMAN
(kelas 11) 1 1 0

| Jabatan | Kelas | B | K | +/- |
|--|-------|---|---|-----|
| Penelaah Teknis Kebijakan | 7 | 3 | 5 | -2 |
| Pengolah Data dan Informasi | 6 | 0 | 3 | -3 |
| Pengadministrasi Perkantoran | 5 | 0 | 2 | -2 |
| Teknik Tata Bangunan dan Perumahan Muda | 9 | 3 | 3 | 0 |
| Teknik Tata Bangunan dan Perumahan Pertama | 8 | 3 | 3 | 0 |

KEPALA BIDANG PERTANAHAN
(kelas 11) 1 1 0

| Jabatan | Kelas | B | K | +/- |
|---------------------------------------|-------|---|---|-----|
| Penelaah Teknis Kebijakan | 7 | 1 | 2 | -1 |
| Penata Laksana Agraria dan Tata Ruang | 6 | 2 | 3 | -1 |
| Penata Ruang Muda | 10 | 2 | 3 | -1 |

KEPALA BIDANG PENATAAN, PENAATAN, DAN PENGENDALIAN KAPASITAS LINGKUNGAN
(kelas 11) 1 1 0

| Jabatan | Kelas | B | K | +/- |
|--|-------|---|---|-----|
| Pengawas Keselamatan dan Kesehatan Kerja dan Perlindungan Lingkungan | 7 | 3 | 3 | 0 |
| Pengolah Data dan Informasi | 6 | 1 | 5 | -4 |
| Pengawas Lingkungan Hidup Muda | 9 | 1 | 2 | -1 |

KEPALA BIDANG PENGELOLAAN SAMPAH, LIMBAH B3 DAN PENGENDALIAN PENCEMARAN LINGKUNGAN
(kelas 11) 1 1 0

| Jabatan | Kelas | B | K | +/- |
|--|-------|---|---|-----|
| Pengawas Keselamatan dan Kesehatan Kerja dan Perlindungan Lingkungan | 7 | 4 | 4 | 0 |
| Penelaah Teknis Kebijakan | 7 | 0 | 1 | -1 |
| Pengolah Data dan Informasi | 6 | 0 | 4 | -4 |
| Pengendali Dampak Lingkungan Muda | 9 | 3 | 3 | 0 |

KEPALA UPT LABORATORIUM LINGKUNGAN
(kelas 10) 1 1 0

KEPALA SUB BAGIAN TATA USAHA DAN KEPEGAWAIAN
(kelas 9) 1 1 0

| Jabatan | Kelas | B | K | +/- |
|--|-------|---|---|-----|
| Pengawas Keselamatan dan Kesehatan Kerja dan Perlindungan Lingkungan | 7 | 1 | 2 | -1 |
| Pengolah Data dan Informasi | 6 | 0 | 2 | -2 |

PETA JABATAN
DINAS PERTANIAN KABUPATEN PESISIR SELATAN

JUMLAH PEGAWAI PER KELAS JABATAN :

| Kelas | B | K | +/- |
|--------|-----|-----|------|
| 14 | 1 | 1 | 0 |
| 13 | 0 | 0 | 0 |
| 12 | 1 | 2 | -1 |
| 11 | 13 | 33 | -20 |
| 10 | 1 | 1 | 0 |
| 9 | 29 | 41 | -12 |
| 8 | 45 | 114 | -69 |
| 7 | 28 | 51 | -23 |
| 6 | 6 | 38 | -32 |
| 5 | 63 | 64 | -1 |
| JUMLAH | 187 | 344 | -157 |

Kepala Dinas
(kelas 14)

Sekretaris Dinas
(kelas 12) 1 1 0

Kepala Sub Bagian Umum dan Kepegawaian
(kelas 9) 1 1 0

| Jabatan | Kelas | B | K | +/- |
|------------------------------|-------|---|---|-----|
| Penelaah Teknis Kebijakan | 7 | 2 | 3 | -1 |
| Pengolah Data dan Informasi | 6 | 0 | 2 | -2 |
| Arsiparis Pelaksana | 6 | 1 | 2 | -1 |
| Pengadministrasi Perkantoran | 5 | 3 | 3 | 0 |

| Jabatan | Kelas | B | K | +/- |
|---|-------|---|---|-----|
| Perencana Muda | 10 | 1 | 1 | 0 |
| Analisis Keuangan Pusat dan Daerah Muda | 9 | 1 | 1 | 0 |
| Penelaah Teknis Kebijakan | 7 | 7 | 8 | -1 |
| Pengadministrasi Perkantoran | 5 | 1 | 1 | 0 |
| Pengolah Data dan Informasi | 6 | 0 | 2 | -2 |

| Jabatan Fungsional | Kelas | B | K | +/- |
|--|-------|---|---|-----|
| Analisis Keuangan Pusat dan Daerah Madya | 11 | 0 | 1 | -1 |
| Arsiparis Pelaksana Lanjutan | 7 | 0 | 1 | -1 |
| Perencana Madya | 12 | 0 | 1 | -1 |
| Pranata Komputer Pertama | 8 | 0 | 2 | -2 |
| Analisis Pasar Hasil Pertanian Muda | 9 | 0 | 4 | -4 |
| Pengendali Organisme Pengganggu Tumbuhan Madya | 11 | 0 | 2 | -2 |
| Pengendali Organisme Pengganggu Tumbuhan Pertama | 8 | 0 | 2 | -2 |
| Pengawas Benih Tanaman Madya | 11 | 0 | 2 | -2 |
| Pengawas Benih Tanaman Pertama | 8 | 0 | 1 | -1 |
| Pengawas Mutu Hasil Pertanian Madya | 11 | 0 | 2 | -2 |
| Pengawas Bibit Ternak Madya | 11 | 0 | 3 | -3 |
| Pengawas Bibit Ternak Muda | 9 | 0 | 3 | -3 |
| Pengawas Mutu Pakan Muda | 9 | 0 | 2 | -2 |
| Medik Veteriner Madya | 11 | 0 | 3 | -3 |
| Medik Veteriner Muda | 9 | 0 | 3 | -3 |
| Analisis Prasarana dan Sarana Pertanian Madya | 11 | 0 | 3 | -3 |
| Paramedik Veteriner Pelaksana | 6 | 0 | 2 | -2 |

Kepala Bidang Penyuluhan Pertanian
(kelas 11) 1 1 0

| Jabatan | Kelas | B | K | +/- |
|---------------------------------------|-------|----|----|-----|
| Penyuluh Pertanian Madya | 11 | 7 | 11 | -4 |
| Penyuluh Pertanian Muda | 9 | 12 | 12 | 0 |
| Penyuluh Pertanian Pertama | 8 | 27 | 87 | -60 |
| Penyuluh Pertanian Penyelia | 8 | 6 | 6 | 0 |
| Penyuluh Pertanian Pelaksana Lanjutan | 7 | 3 | 3 | 0 |
| Penyuluh Pertanian Pelaksana | 6 | 3 | 25 | -22 |
| Penyuluh Pertanian Pelaksana Pemula | 5 | 49 | 49 | 0 |
| Penelaah Teknis Kebijakan | 7 | 2 | 7 | -5 |
| Pengolah Data dan Informasi | 6 | 0 | 1 | -1 |
| Pengadministrasi Perkantoran | 5 | 5 | 5 | 0 |

Kepala Bidang Tanaman Pangan dan Hortikultura
(kelas 11) 1 1 0

| Jabatan | Kelas | B | K | +/- |
|---|-------|---|---|-----|
| Pengawas Benih Tanaman Muda | 9 | 1 | 1 | 0 |
| Pengendali Organisme Pengganggu Tumbuhan Muda | 9 | 1 | 1 | 0 |
| Pengawas Mutu Hasil Pertanian Muda | 9 | 1 | 1 | 0 |
| Analisis Pasar Hasil Pertanian Pertama | 8 | 2 | 2 | 0 |
| Penelaah Teknis Kebijakan | 7 | 2 | 3 | -1 |
| Pengolah Data dan Informasi | 6 | 0 | 1 | -1 |
| Pengadministrasi Perkantoran | 5 | 1 | 2 | -1 |

Kepala Bidang Perkebunan
(kelas 11) 1 1 0

| Jabatan | Kelas | B | K | +/- |
|---|-------|---|---|-----|
| Pengawas Benih Tanaman Muda | 9 | 1 | 1 | 0 |
| Pengendali Organisme Pengganggu Tumbuhan Muda | 9 | 1 | 1 | 0 |
| Pengawas Benih Tanaman Muda | 9 | 1 | 1 | 0 |
| Analisis Pasar Hasil Pertanian Pertama | 8 | 2 | 2 | 0 |
| Penelaah Teknis Kebijakan | 7 | 1 | 3 | -2 |
| Pengolah Data dan Informasi | 6 | 0 | 2 | -2 |

Kepala Bidang Prasarana dan Sarana Pertanian
(kelas 11) 1 1 0

| Jabatan | Kelas | B | K | +/- |
|--|-------|---|---|-----|
| Analisis Prasarana dan Sarana Pertanian Muda | 9 | 3 | 3 | 0 |
| Penelaah Teknis Kebijakan | 7 | 2 | 8 | -6 |

Kepala Bidang Peternakan
(kelas 11) 1 1 0

| Jabatan | Kelas | B | K | +/- |
|-----------------------------|-------|---|---|-----|
| Pengawas Bibit Ternak Muda | 9 | 3 | 3 | 0 |
| Pengawas Mutu Pakan Pertama | 8 | 2 | 3 | -1 |
| Penelaah Teknis Kebijakan | 7 | 0 | 3 | -3 |

Kepala Bidang Kesehatan Hewan dan Kesehatan Masyarakat Veteriner
(kelas 11) 1 1 0

| Jabatan | Kelas | B | K | +/- |
|-------------------------------|-------|---|----|-----|
| Medik Veteriner Muda | 9 | 3 | 3 | 0 |
| Medik Veteriner Pertama | 8 | 3 | 3 | 0 |
| Pengawas Bibit Ternak Pertama | 8 | 3 | 6 | -3 |
| Penelaah Teknis Kebijakan | 7 | 9 | 12 | -3 |
| Pengolah Data dan Informasi | 6 | 2 | 2 | 0 |
| Pengadministrasi Perkantoran | 5 | 4 | 4 | 0 |

PETA JABATAN
DINAS PERIKANAN DAN PANGAN KABUPATEN PESISIR SELATAN

JUMLAH PEGAWAI PER KELAS JABATAN :

34 Org

| Kelas | B | K | +/- |
|--------|----|----|-----|
| 14 | 1 | 1 | 0 |
| 13 | 0 | 0 | 0 |
| 12 | 1 | 3 | -2 |
| 11 | 4 | 16 | -12 |
| 10 | 1 | 1 | 0 |
| 9 | 10 | 14 | -4 |
| 8 | 0 | 4 | -4 |
| 7 | 11 | 17 | -6 |
| 6 | 0 | 0 | 0 |
| 5 | 6 | 6 | 0 |
| JUMLAH | 34 | 62 | -28 |

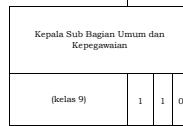
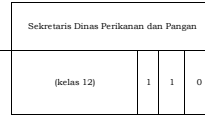

| Jabatan | Kelas | B | K | +/- |
|--|-------|---|---|-----|
| Perencana Ahli Muda | 10 | 1 | 1 | 0 |
| Analisis Keuangan Pusat dan Daerah Ahli Muda | 9 | 1 | 1 | 0 |
| Penelaah Teknis Kebijakan | 7 | 3 | 6 | -3 |

| Jabatan | Kelas | B | K | +/- |
|------------------------------|-------|---|---|-----|
| Penelaah Teknis Kebijakan | 7 | 1 | 1 | 0 |
| Pengadministrasi Perkantoran | 5 | 2 | 2 | 0 |

| Jabatan Fungsional | Kelas | B | K | +/- |
|---|-------|---|---|-----|
| Pengelola Produksi Perikanan Tangkap Ahli Pertama | 8 | 0 | 1 | -1 |
| Pengelola Produksi Perikanan Tangkap Ahli Madya | 11 | 0 | 3 | -3 |
| Analisis Akuakultur Ahli Pertama | 8 | 0 | 1 | -1 |
| Analisis Akuakultur Ahli Madya | 11 | 0 | 2 | -2 |
| Pengelola Kesehatan Ikan Ahli Pertama | 8 | 0 | 1 | -1 |
| Pengelola Kesehatan Ikan Ahli Madya | 12 | 0 | 1 | -1 |
| Analisis Ketahanan Pangan Ahli Pertama | 8 | 0 | 1 | -1 |
| Analisis Ketahanan Pangan Ahli Madya | 11 | 0 | 6 | -6 |
| Perencana Ahli Madya | 12 | 0 | 1 | -1 |
| Analisis Keuangan Pusat dan Daerah Ahli Madya | 11 | 0 | 1 | -1 |

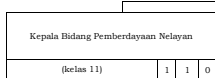

| Jabatan | Kelas | B | K | +/- |
|--|-------|---|---|-----|
| Pengelola Produksi Perikanan Tangkap Ahli Muda | 9 | 2 | 3 | -1 |
| Penata Kelola Kelautan dan Perikanan | 7 | 1 | 2 | -1 |
| Penelaah Teknis Kebijakan | 7 | 1 | 1 | 0 |
| Penata Sarana dan Prasarana Kelautan dan Perikanan | 5 | 1 | 1 | 0 |

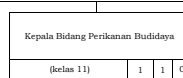

| Jabatan | Kelas | B | K | +/- |
|--|-------|---|---|-----|
| Analisis Akuakultur Ahli Muda | 9 | 1 | 2 | -1 |
| Pengelola Kesehatan Ikan Ahli Muda | 9 | 1 | 1 | 0 |
| Penata Kelola Kelautan dan Perikanan | 7 | 1 | 2 | -1 |
| Penata Sarana dan Prasarana Kelautan dan Perikanan | 5 | 1 | 1 | 0 |

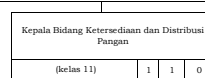

| Jabatan | Kelas | B | K | +/- |
|--------------------------------------|-------|---|---|-----|
| Analisis Ketahanan Pangan Ahli Muda | 9 | 2 | 3 | -1 |
| Penata Kelola Kelautan dan Perikanan | 7 | 1 | 1 | 0 |
| Penelaah Teknis Kebijakan | 7 | 1 | 2 | -1 |

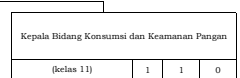

| Jabatan | Kelas | B | K | +/- |
|--------------------------------------|-------|---|---|-----|
| Analisis Ketahanan Pangan Ahli Muda | 9 | 2 | 3 | -1 |
| Penata Kelola Kelautan dan Perikanan | 7 | 2 | 2 | 0 |
| Pengadministrasi Perkantoran | 5 | 2 | 2 | 0 |

PETA JABATAN
DINAS PERHUBUNGAN KABUPATEN PESISIR SELATAN

JUMLAH PEGAWAI PER KELAS JABATAN : 39 Orang

| Kelas | B | K | - / + |
|--------|----|----|-------|
| 14 | 1 | 1 | 0 |
| 12 | 1 | 3 | -2 |
| 11 | 3 | 3 | 0 |
| 10 | 3 | 3 | 0 |
| 9 | 8 | 8 | 0 |
| 8 | 0 | 1 | -1 |
| 7 | 11 | 21 | -10 |
| 6 | 2 | 25 | -23 |
| 5 | 10 | 33 | -23 |
| JUMLAH | 39 | 98 | -59 |

| |
|--------------|
| Kepala Dinas |
| (kelas 14) |

| |
|------------------|
| Sekretaris Dinas |
| (kelas 12) |

| Jabatan Fungsional | Kelas | B | K | +/- |
|---|-------|---|----|-----|
| Analisis Kebijakan Madya | 12 | 0 | 1 | -1 |
| Perencana Madya | 12 | 0 | 1 | -1 |
| Perencana Pertama | 8 | 0 | 1 | -1 |
| Arsiparis Pelaksana | 6 | 0 | 2 | -2 |
| Pranata Komputer Pelaksana | 6 | 0 | 2 | -2 |
| Pengemudi Kendaraan Pemotaran Keselamatan Pelayaran | 5 | 0 | 4 | -4 |
| Pengemudi Keselamatan Pelayaran | 5 | 0 | 10 | -10 |

| | | | |
|--|---|---|---|
| Kepala Sub Bagian Umum dan Kepegawaian | | | |
| (kelas 9) | 1 | 1 | 0 |

| Jabatan | Kelas | B | K | +/- |
|--|-------|---|---|-----|
| Penyusun Materi Hukum dan Perundang-Undangan | 7 | 0 | 1 | -1 |
| Penelaah Teknis Kebijakan | 7 | 1 | 1 | 0 |
| Pengelola Sistem dan Teknologi Informasi | 7 | 0 | 1 | -1 |
| Pengadministrasi Perkantoran | 5 | 2 | 6 | -4 |

| | | | |
|--|---|---|---|
| Kepala Sub Bagian, Perencanaan, Keuangan dan Pelaporan | | | |
| (kelas 9) | 1 | 1 | 0 |

| Jabatan | Kelas | B | K | +/- |
|------------------------------|-------|---|---|-----|
| Penelaah Teknis Kebijakan | 7 | 2 | 3 | -1 |
| Pengolah Data dan Informasi | 6 | 1 | 4 | -3 |
| Pengadministrasi Perkantoran | 5 | 1 | 3 | -2 |

| | | | |
|--|---|---|---|
| Kepala Bidang Lalu Lintas dan Angkutan | | | |
| (kelas 11) | 1 | 1 | 0 |

| Jabatan | Kelas | B | K | +/- |
|---|-------|---|---|-----|
| Penelaah Kebijakan | 10 | 1 | 1 | 0 |
| Penelaah Teknis Kebijakan | 7 | 1 | 1 | 0 |
| Petugas Sarana dan Prasarana Transportasi Darat | 6 | 0 | 1 | -1 |
| Teknisi Mesin | 6 | 0 | 1 | -1 |
| Pengadministrasi | 5 | 2 | 3 | -1 |

| | | | |
|--------------------------|---|---|---|
| Kepala Seksi Lalu Lintas | | | |
| (kelas 9) | 1 | 1 | 0 |

| Jabatan | Kelas | B | K | +/- |
|----------------------------------|-------|---|---|-----|
| Penelaah Teknis Kebijakan | 7 | 2 | 4 | -2 |
| Petugas Lalu Lintas dan Angkutan | 6 | 0 | 4 | -4 |
| Pengadministrasi Perkantoran | 5 | 1 | 1 | 0 |

| | | | |
|-----------------------|---|---|---|
| Kepala Seksi Angkutan | | | |
| (kelas 9) | 1 | 1 | 0 |

| Jabatan | Kelas | B | K | +/- |
|---------------------------|-------|---|---|-----|
| Penelaah Teknis Kebijakan | 7 | 1 | 2 | -1 |

| | | | |
|-------------------------|---|---|---|
| Kepala Bidang Prasarana | | | |
| (kelas 11) | 1 | 1 | 0 |

| Jabatan | Kelas | B | K | +/- |
|------------------------------|-------|---|---|-----|
| Perencana Ahli Muda | 10 | 1 | 1 | 0 |
| Pengadministrasi Perkantoran | 5 | 1 | 1 | 0 |

| | | | |
|------------------------------------|---|---|---|
| Kepala Seksi Pembangunan Prasarana | | | |
| (kelas 9) | 1 | 1 | 0 |

| Jabatan | Kelas | B | K | +/- |
|------------------------------|-------|---|---|-----|
| Penelaah Teknis Kebijakan | 7 | 1 | 1 | 0 |
| Pengolah Data dan Informasi | 6 | 0 | 3 | -3 |
| Teknisi Sarana dan Prasarana | 6 | 0 | 5 | -5 |
| Pengadministrasi Perkantoran | 5 | 0 | 2 | -2 |

| | | | |
|--------------------------------------|---|---|---|
| Kepala Seksi Pengoperasian Prasarana | | | |
| (kelas 9) | 1 | 1 | 0 |

| Jabatan | Kelas | B | K | +/- |
|----------------------------------|-------|---|---|-----|
| Penelaah Teknis Kebijakan | 7 | 1 | 1 | 0 |
| Petugas Lalu Lintas dan Angkutan | 6 | 0 | 2 | -2 |
| Pengadministrasi Perkantoran | 5 | 1 | 1 | 0 |

| | | | |
|--|---|---|---|
| Kepala Bidang Pengembangan dan Keselamatan | | | |
| (kelas 11) | 1 | 1 | 0 |

| Jabatan | Kelas | B | K | +/- |
|------------------------------|-------|---|---|-----|
| Analisis Kebijakan Ahli Muda | 10 | 1 | 1 | 0 |
| Pengolah Data dan Informasi | 6 | 1 | 1 | 0 |

| | | | |
|--|---|---|---|
| Kepala Seksi Pemaduan Moda dan Teknologi Perhubungan | | | |
| (kelas 9) | 1 | 1 | 0 |

| Jabatan | Kelas | B | K | +/- |
|---------------------------------|-------|---|---|-----|
| Penelaah Teknis Kebijakan | 7 | 1 | 1 | 0 |
| Pengawas Kegiatan Kepelabuhanan | 7 | 0 | 1 | -1 |
| Pengawas Pemanduan | 7 | 0 | 1 | -1 |
| Penilik Angkutan Laut | 7 | 0 | 1 | -1 |
| Pengadministrasi Perkantoran | 5 | 1 | 1 | 0 |

| | | | |
|--------------------------|---|---|---|
| Kepala Seksi Keselamatan | | | |
| (kelas 9) | 1 | 1 | 0 |

| Jabatan | Kelas | B | K | +/- |
|------------------------------|-------|---|---|-----|
| Penelaah Teknis Kebijakan | 7 | 0 | 1 | -1 |
| Penata Keselamatan Pelayaran | 7 | 1 | 1 | 0 |
| Pengadministrasi Perkantoran | 5 | 1 | 1 | 0 |

PETA JABATAN
DINAS KOPERASI, USAHA KECIL MENENGAH DAN TENAGA KERJA KABUPATEN PESISIR SELATAN

JUMLAH PEGAWAI PER KELAS JABATAN :

29 Org

| Kelas | B | K | +/- |
|--------|----|-----|-----|
| 14 | 0 | 1 | -1 |
| 13 | 0 | 0 | 0 |
| 12 | 1 | 14 | -13 |
| 11 | 2 | 3 | -1 |
| 10 | 7 | 17 | -10 |
| 9 | 2 | 2 | 0 |
| 8 | 7 | 28 | -21 |
| 7 | 8 | 15 | -7 |
| 6 | 0 | 9 | -9 |
| 5 | 2 | 17 | -15 |
| JUMLAH | 29 | 106 | -77 |

| |
|--------------|
| Kepala Dinas |
| (kelas 14) |

| |
|------------------|
| Sekretaris Dinas |
| (kelas 12) 1 1 0 |

| |
|--|
| Kepala Sub Bagian Umum dan Kepegawaian |
| (kelas 9) 1 1 0 |

| Jabatan | Kelas | B | K | +/- |
|------------------------------|-------|---|----|-----|
| Penelaah Teknis Kebijakan | 7 | 2 | 3 | -1 |
| Pengolah Data dan Informasi | 6 | 0 | 1 | -1 |
| Arsiparis Pelaksana | 6 | 0 | 1 | -1 |
| Pengadministrasi Perkantoran | 5 | 1 | 11 | -10 |

| |
|---|
| Kepala Sub Bagian Perencanaan, Keuangan dan Pelaporan |
| (kelas 9) 1 1 0 |

| Jabatan | Kelas | B | K | +/- |
|------------------------------|-------|---|---|-----|
| Penelaah Teknis Kebijakan | 7 | 1 | 2 | -1 |
| Pengolah Data dan Informasi | 6 | 0 | 2 | -2 |
| Pengadministrasi Perkantoran | 5 | 0 | 2 | -2 |

| Jabatan Fungsional | Kelas | B | K | +/- |
|--|-------|---|----|-----|
| Analisis Sumber Daya Manusia Aparatur Ahli Pertama | 8 | 0 | 2 | -2 |
| Pranata Komputer Pertama | 8 | 0 | 3 | -3 |
| Pengelola Pengadaan Barang/Jasa Pertama | 8 | 0 | 2 | -2 |
| Arsiparis Ahli Pertama | 8 | 0 | 2 | -2 |
| Perencana Ahli Pertama | 8 | 0 | 1 | -1 |
| Penggerak Swadaya Masyarakat Ahli Pertama | 8 | 0 | 2 | -2 |
| Penggerak Swadaya Masyarakat Ahli Madya | 11 | 0 | 1 | -1 |
| Pengantar Kerja Ahli Pertama | 8 | 0 | 1 | -1 |
| Pengantar Kerja Ahli Madya | 12 | 0 | 1 | -1 |
| Mediator Hubungan Industrial Ahli Pertama | 8 | 0 | 1 | -1 |
| Pengawas Koperasi Ahli Pertama | 8 | 0 | 3 | -3 |
| Pengawas Koperasi Ahli Madya | 12 | 0 | 3 | -3 |
| Instruktur Ahli Muda | 10 | 0 | 10 | -10 |
| Instruktur Ahli Madya | 12 | 0 | 10 | -10 |

| |
|--------------------------------|
| Kepala Bidang Koperasi dan UKM |
| (kelas 11) 1 1 0 |

| Jabatan | Kelas | B | K | +/- |
|------------------------------|-------|---|---|-----|
| Penelaah Teknis Kebijakan | 7 | 0 | 3 | -3 |
| Pengolah Data dan Informasi | 6 | 0 | 3 | -3 |
| Pengadministrasi Perkantoran | 5 | 0 | 2 | -2 |
| Pengawas Koperasi Ahli Muda | 10 | 3 | 3 | 0 |

| |
|-------------------------------|
| Kepala Bidang Ketenagakerjaan |
| (kelas 11) 1 1 0 |

| Jabatan | Kelas | B | K | +/- |
|---|-------|---|---|-----|
| Penelaah Teknis Kebijakan | 7 | 5 | 7 | -2 |
| Pengolah Data dan Informasi | 6 | 0 | 1 | -1 |
| Pengadministrasi Perkantoran | 5 | 1 | 1 | 0 |
| Penggerak Swadaya Masyarakat Ahli Muda | 10 | 1 | 1 | 0 |
| Pengantar Kerja Ahli Muda | 10 | 1 | 1 | 0 |
| Mediator Hubungan Industrial Ahli Muda | 10 | 1 | 1 | 0 |
| Mediator Hubungan Industrial Ahli Madya | 12 | 1 | 2 | -1 |

| |
|---------------------------------|
| Kepala UPTD Balai Latihan Kerja |
| (kelas 10) 1 1 0 |

| |
|------------------------------|
| Kepala Sub Bagian Tata Usaha |
| (kelas 8) 1 1 0 |

| Jabatan | Kelas | B | K | +/- |
|------------------------------|-------|---|---|-----|
| Pengolah Data dan Informasi | 6 | 0 | 1 | -1 |
| Pengadministrasi Perkantoran | 5 | 0 | 1 | -1 |

| Jabatan | Kelas | B | K | +/- |
|-------------------------|-------|---|----|-----|
| Instruktur Ahli Pertama | 8 | 6 | 10 | -4 |

PETA JABATAN
DINAS PERHUBUNGAN KABUPATEN PESISIR SELATAN

JUMLAH PEGAWAI PER KELAS JABATAN : 39 Orang

| Kelas | B | K | - / + |
|--------|----|----|-------|
| 14 | 1 | 1 | 0 |
| 12 | 1 | 3 | -2 |
| 11 | 3 | 3 | 0 |
| 10 | 3 | 3 | 0 |
| 9 | 8 | 8 | 0 |
| 8 | 0 | 1 | -1 |
| 7 | 11 | 21 | -10 |
| 6 | 2 | 25 | -23 |
| 5 | 10 | 33 | -23 |
| JUMLAH | 39 | 98 | -59 |

| |
|--------------|
| Kepala Dinas |
| (kelas 14) |

| |
|------------------|
| Sekretaris Dinas |
| (kelas 12) |

| Jabatan Fungsional | Kelas | B | K | +/- |
|---|-------|---|----|-----|
| Analisis Kebijakan Madya | 12 | 0 | 1 | -1 |
| Perencana Madya | 12 | 0 | 1 | -1 |
| Perencana Pertama | 8 | 0 | 1 | -1 |
| Arsiparis Pelaksana | 6 | 0 | 2 | -2 |
| Pranata Komputer Pelaksana | 6 | 0 | 2 | -2 |
| Pengemudi Kendaraan Pemotaran Keselamatan Pelayaran | 5 | 0 | 4 | -4 |
| Pengemudi Keselamatan Pelayaran | 5 | 0 | 10 | -10 |

| | | | | |
|--|-------|---|---|-----|
| Kepala Sub Bagian Umum dan Kepegawaian | | | | |
| (kelas 9) | 1 | 1 | 0 | |
| Jabatan | Kelas | B | K | +/- |
| Penyusun Materi Hukum dan Perundang-Undangan | 7 | 0 | 1 | -1 |
| Penelaah Teknis Kebijakan | 7 | 1 | 1 | 0 |
| Pengelola Sistem dan Teknologi Informasi | 7 | 0 | 1 | -1 |
| Pengadministrasi Perkantoran | 5 | 2 | 6 | -4 |

| | | | | |
|--|-------|---|---|-----|
| Kepala Sub Bagian, Perencanaan, Keuangan dan Pelaporan | | | | |
| (kelas 9) | 1 | 1 | 0 | |
| Jabatan | Kelas | B | K | +/- |
| Penelaah Teknis Kebijakan | 7 | 2 | 3 | -1 |
| Pengolah Data dan Informasi | 6 | 1 | 4 | -3 |
| Pengadministrasi Perkantoran | 5 | 1 | 3 | -2 |

| | | | |
|--|---|---|---|
| Kepala Bidang Lalu Lintas dan Angkutan | | | |
| (kelas 11) | 1 | 1 | 0 |

| | | | | |
|---|-------|---|---|-----|
| Jabatan | Kelas | B | K | +/- |
| Penelaah Kebijakan | 10 | 1 | 1 | 0 |
| Penelaah Teknis Kebijakan | 7 | 1 | 1 | 0 |
| Petugas Sarana dan Prasarana Transportasi Darat | 6 | 0 | 1 | -1 |
| Teknisi Mesin | 6 | 0 | 1 | -1 |
| Pengadministrasi | 5 | 2 | 3 | -1 |

| | | | |
|--------------------------|---|---|---|
| Kepala Seksi Lalu Lintas | | | |
| (kelas 9) | 1 | 1 | 0 |

| | | | | |
|----------------------------------|-------|---|---|-----|
| Jabatan | Kelas | B | K | +/- |
| Penelaah Teknis Kebijakan | 7 | 2 | 4 | -2 |
| Petugas Lalu Lintas dan Angkutan | 6 | 0 | 4 | -4 |
| Pengadministrasi Perkantoran | 5 | 1 | 1 | 0 |

| | | | |
|-----------------------|---|---|---|
| Kepala Seksi Angkutan | | | |
| (kelas 9) | 1 | 1 | 0 |

| | | | | |
|---------------------------|-------|---|---|-----|
| Jabatan | Kelas | B | K | +/- |
| Penelaah Teknis Kebijakan | 7 | 1 | 2 | -1 |

| | | | |
|-------------------------|---|---|---|
| Kepala Bidang Prasarana | | | |
| (kelas 11) | 1 | 1 | 0 |

| | | | | |
|------------------------------|-------|---|---|-----|
| Jabatan | Kelas | B | K | +/- |
| Perencana Ahli Muda | 10 | 1 | 1 | 0 |
| Pengadministrasi Perkantoran | 5 | 1 | 1 | 0 |

| | | | |
|------------------------------------|---|---|---|
| Kepala Seksi Pembangunan Prasarana | | | |
| (kelas 9) | 1 | 1 | 0 |

| | | | | |
|------------------------------|-------|---|---|-----|
| Jabatan | Kelas | B | K | +/- |
| Penelaah Teknis Kebijakan | 7 | 1 | 1 | 0 |
| Pengolah Data dan Informasi | 6 | 0 | 3 | -3 |
| Teknisi Sarana dan Prasarana | 6 | 0 | 5 | -5 |
| Pengadministrasi Perkantoran | 5 | 0 | 2 | -2 |

| | | | |
|--------------------------------------|---|---|---|
| Kepala Seksi Pengoperasian Prasarana | | | |
| (kelas 9) | 1 | 1 | 0 |

| | | | | |
|----------------------------------|-------|---|---|-----|
| Jabatan | Kelas | B | K | +/- |
| Penelaah Teknis Kebijakan | 7 | 1 | 1 | 0 |
| Petugas Lalu Lintas dan Angkutan | 6 | 0 | 2 | -2 |
| Pengadministrasi Perkantoran | 5 | 1 | 1 | 0 |

| | | | |
|--|---|---|---|
| Kepala Bidang Pengembangan dan Keselamatan | | | |
| (kelas 11) | 1 | 1 | 0 |

| | | | | |
|------------------------------|-------|---|---|-----|
| Jabatan | Kelas | B | K | +/- |
| Analisis Kebijakan Ahli Muda | 10 | 1 | 1 | 0 |
| Pengolah Data dan Informasi | 6 | 1 | 1 | 0 |

| | | | |
|--|---|---|---|
| Kepala Seksi Pemaduan Moda dan Teknologi Perhubungan | | | |
| (kelas 9) | 1 | 1 | 0 |

| | | | | |
|---------------------------------|-------|---|---|-----|
| Jabatan | Kelas | B | K | +/- |
| Penelaah Teknis Kebijakan | 7 | 1 | 1 | 0 |
| Pengawas Kegiatan Kepelabuhanan | 7 | 0 | 1 | -1 |
| Pengawas Pemanduan | 7 | 0 | 1 | -1 |
| Penilik Angkutan Laut | 7 | 0 | 1 | -1 |
| Pengadministrasi Perkantoran | 5 | 1 | 1 | 0 |

| | | | |
|--------------------------|---|---|---|
| Kepala Seksi Keselamatan | | | |
| (kelas 9) | 1 | 1 | 0 |

| | | | | |
|------------------------------|-------|---|---|-----|
| Jabatan | Kelas | B | K | +/- |
| Penelaah Teknis Kebijakan | 7 | 0 | 1 | -1 |
| Penata Keselamatan Pelayaran | 7 | 1 | 1 | 0 |
| Pengadministrasi Perkantoran | 5 | 1 | 1 | 0 |

PETA JABATAN
DINAS PARIWISATA, KEPEMUDAAN DAN OLARHAGA KABUPATEN PESIR SELATAN

JUMLAH PEGAWAI PER KELAS JABATAN :

39 Org

| Kelas | B | K | +/- |
|--------|----|----|-----|
| 14 | 1 | 1 | 0 |
| 12 | 2 | 2 | 0 |
| 11 | 3 | 3 | 0 |
| 10 | 10 | 10 | 0 |
| 9 | 1 | 1 | 3 |
| 8 | 0 | 4 | -4 |
| 7 | 10 | 15 | -5 |
| 6 | 6 | 15 | -9 |
| 5 | 6 | 12 | -6 |
| JUMLAH | 39 | 63 | -24 |

| |
|--------------|
| KEPALA DINAS |
| (kelas 14) |

| |
|------------------------|
| SEKRETARIS |
| (kelas 12) 1 1 0 |

| |
|---|
| KEPALA SUB BAGAIAN UMUM DAN KEPEGAWAIAN |
| (kelas 9) 1 1 0 |

| Jabatan | Kelas | B | K | +/- |
|------------------------------|-------|---|---|-----|
| Penelaah Teknis Kebijakan | 7 | 5 | 7 | -2 |
| Pengadministrasi Perkantoran | 5 | 2 | 3 | -1 |
| Pengolah Data dan Informasi | 6 | 1 | 3 | -2 |
| Arsiparis Pelaksana | 6 | 1 | 1 | 0 |

| Jabatan | Kelas | B | K | +/- |
|----------------|-------|---|---|-----|
| Perencana Muda | 10 | 1 | 3 | -2 |

| Jabatan Fungsional | Kelas | B | K | +/- |
|--------------------------------|-------|---|---|-----|
| Perencana Madya | 12 | 1 | 1 | 0 |
| Penata Laksana Barang Terampil | 6 | 0 | 2 | -2 |
| Penerjemah Pertama | 8 | 0 | 2 | -2 |
| Pranata Komputer Terampil | 6 | 0 | 3 | -3 |
| Analisis Kebijakan Pertama | 8 | 0 | 2 | -2 |

| |
|------------------------------------|
| KEPALA BIDANG SARANA DAN PRASARANA |
| (kelas 11) 1 1 0 |

| Jabatan | Kelas | B | K | +/- |
|--|-------|---|---|-----|
| Adyatama Kepariwisataan dan Ekonomi Kreatif Muda | 10 | 3 | 3 | 0 |
| Penelaah Teknis Kebijakan | 7 | 2 | 3 | -1 |
| Pengadministrasi Perkantoran | 5 | 1 | 2 | -1 |

| |
|--|
| KEPALA BIDANG PARIWISATA DAN EKONOMI KREATIF |
| (kelas 11) 1 1 0 |

| Jabatan | Kelas | B | K | +/- |
|--|-------|---|---|-----|
| Adyatama Kepariwisataan dan Ekonomi Kreatif Muda | 10 | 3 | 3 | 0 |
| Pengolah Data dan Informasi | 6 | 2 | 3 | -1 |
| Pengadministrasi Perkantoran | 5 | 2 | 4 | -2 |
| Penelaah Teknis Kebijakan | 7 | 0 | 1 | -1 |

| |
|-----------------------------------|
| KEPALA BIDANG PEMUDA DAN OLARHAGA |
| (kelas 11) 1 1 0 |

| Jabatan | Kelas | B | K | +/- |
|------------------------------|-------|---|---|-----|
| Analisis Kebijakan Muda | 10 | 3 | 3 | 0 |
| Penelaah Teknis Kebijakan | 7 | 3 | 5 | -2 |
| Pengolah Data dan Informasi | 6 | 2 | 3 | -1 |
| Pengadministrasi Perkantoran | 5 | 1 | 3 | -2 |

PETA JABATAN
DINAS PENANAMAN MODAL DAN PELAYANAN TERPADU SATU PINTU KABUPATEN PESIRIS SELATAN

JUMLAH PEGAWAI PER KELAS JABATAN :

23 Org

| Kelas | B | K | +/- |
|--------|----|----|-----|
| 14 | 1 | 1 | 0 |
| 13 | 0 | 0 | 0 |
| 12 | 1 | 2 | -1 |
| 11 | 3 | 10 | -7 |
| 10 | 1 | 2 | -1 |
| 9 | 5 | 8 | -3 |
| 8 | 2 | 3 | -1 |
| 7 | 7 | 15 | -8 |
| 6 | 1 | 16 | -15 |
| 5 | 2 | 4 | -2 |
| JUMLAH | 23 | 61 | -38 |

3

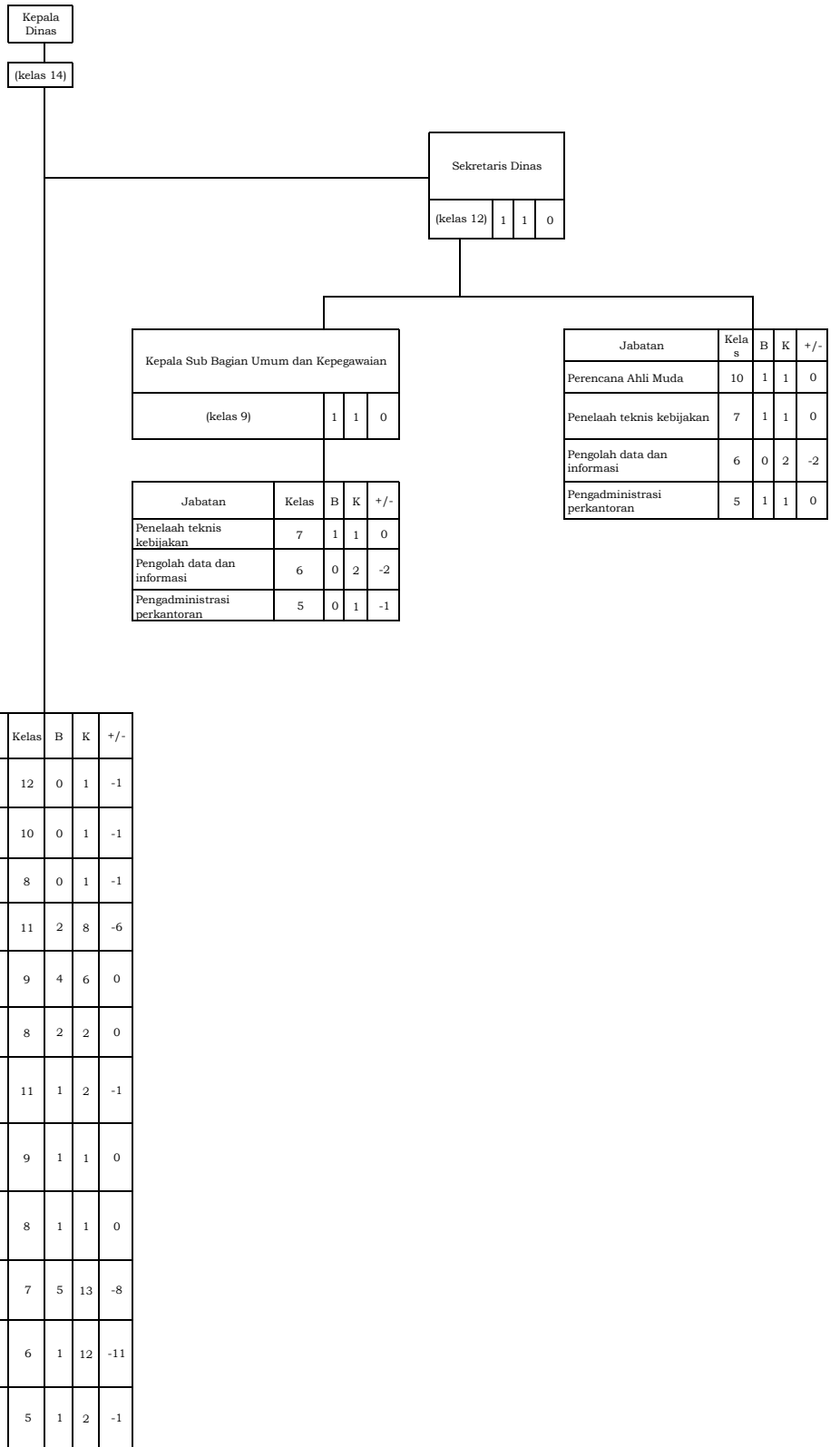

PETA JABATAN
DINAS PERDAGANGAN DAN TRANSMIGRASI KABUPATEN PESIRIS SELATAN

JUMLAH PEGAWAI PER KELAS JABATAN :

47 Org

| Kelas | B | K | +/- |
|--------|----|----|-----|
| 14 | 1 | 1 | 0 |
| 12 | 1 | 2 | -1 |
| 11 | 3 | 10 | -7 |
| 10 | 8 | 8 | 0 |
| 9 | 4 | 6 | -2 |
| 8 | 2 | 12 | -10 |
| 7 | 21 | 21 | 0 |
| 6 | 6 | 8 | -2 |
| 5 | 1 | 1 | 0 |
| 4 | 0 | 0 | 0 |
| 3 | 0 | 0 | 0 |
| JUMLAH | 47 | 69 | -22 |

| |
|--------------|
| Kepala Dinas |
| (kelas 14) |

| |
|------------------|
| Sekretaris Dinas |
| (kelas 12) 1 1 0 |

| |
|--|
| Kepala Sub Bagian Umum dan Kepegawaian |
| (kelas 9) 1 1 0 |

| Jabatan | Kelas | B | K | +/- |
|---------------------------|-------|---|---|-----|
| Perencana Ahli Muda | 10 | 1 | 1 | 0 |
| Penelaah Teknis Kebijakan | 7 | 2 | 2 | 0 |

| Jabatan | Kelas | B | K | +/- |
|----------------------------|-------|---|---|-----|
| Penata Layanan Operasional | 7 | 1 | 1 | 0 |
| Penelaah Teknis Kebijakan | 7 | 2 | 2 | 0 |

| Jabatan Fungsional | Kelas | B | K | +/- |
|--|-------|---|---|-----|
| Analisis SDM Aparatur Ahli Pertama | 8 | 0 | 1 | -1 |
| Arsiparis Pertama | 8 | 0 | 1 | -1 |
| Pengawas Perdagangan Ahli Pertama | 8 | 0 | 1 | -1 |
| Analisis Investigasi dan Pengamanan Perdagangan Ahli Pertama | 8 | 0 | 1 | -1 |
| Negosiator Perdagangan Ahli Pertama | 8 | 0 | 1 | -1 |
| Pemeriksa Perdagangan Berjangka Komoditi Ahli Pertama | 8 | 0 | 1 | -1 |
| Penyuluh Perindustrian dan Perdagangan Ahli Pertama | 8 | 0 | 1 | -1 |
| Penyuluh Perindustrian dan Perdagangan Terampil | 6 | 0 | 1 | -1 |
| Pembina Industri Ahli Pertama | 8 | 0 | 1 | -1 |
| Pemeriksa Desain Industri Ahli Muda | 9 | 0 | 1 | -1 |
| Pengamat Tera Ahli Pertama | 8 | 0 | 1 | -1 |
| Perencana Ahli Madya | 12 | 0 | 1 | -1 |
| Pengawas Perdagangan Ahli Madya | 12 | 0 | 1 | -1 |
| Penyuluh Perindustrian dan Perdagangan Ahli Madya | 11 | 0 | 3 | -3 |
| Penggerak Swadaya Masyarakat Ahli Madya | 11 | 0 | 3 | -3 |
| Pengawas Kemetrologian Ahli Muda | 9 | 0 | 1 | -1 |
| Pengawas Kemetrologian Ahli Madya | 11 | 0 | 1 | -1 |

| |
|---------------------------|
| Kepala Bidang Perdagangan |
| (kelas 11) 1 1 0 |

| |
|-----------------------------|
| Kepala Bidang Perindustrian |
| (kelas 11) 1 1 0 |

| |
|----------------------------|
| Kepala Bidang Transmigrasi |
| (kelas 11) 1 1 0 |

| Jabatan | Kelas | B | K | +/- |
|---|-------|---|---|-----|
| Pengawas Perdagangan Ahli Muda | 10 | 3 | 3 | 0 |
| Surveyor Perdagangan | 7 | 1 | 1 | 0 |
| Pengadministrasi Perkantoran | 5 | 1 | 1 | 0 |
| Penelaah Teknis Kebijakan | 7 | 2 | 2 | 0 |
| Fasilitator Perdagangan | 7 | 1 | 1 | 0 |
| Pengawas Perdagangan Berjangka Komoditi | 7 | 1 | 1 | 0 |

| Jabatan | Kelas | B | K | +/- |
|--|-------|---|---|-----|
| Penyuluh Perindustrian dan Perdagangan Ahli Muda | 9 | 3 | 3 | 0 |
| Pengawas Industri | 7 | 2 | 2 | 0 |
| Penelaah Teknis Kebijakan | 7 | 4 | 4 | 0 |

| Jabatan | Kelas | B | K | +/- |
|--|-------|---|---|-----|
| Penggerak Swadaya Masyarakat Ahli Muda | 10 | 3 | 3 | 0 |
| Penelaah Teknis Kebijakan | 7 | 5 | 5 | 0 |
| Pengolah Data dan Informasi | 6 | 2 | 2 | 0 |

| |
|--|
| Kepala UPD Kemetrologian dan Standardisasi |
| (kelas 10) 1 1 0 |

| |
|------------------------------|
| Kepala Sub Bagian Tata Usaha |
| (kelas 8) 1 1 0 |

| Jabatan | Kelas | B | K | +/- |
|-----------------------------|-------|---|---|-----|
| Pengolah Data dan Informasi | 6 | 0 | 1 | -1 |
| Pengolah Data dan Informasi | 6 | 0 | 1 | -1 |

| Jabatan Fungsional | Kelas | B | K | +/- |
|--------------------------------|-------|---|---|-----|
| Penera Terampil | 6 | 3 | 3 | 0 |
| Pengamat Tera Penyelia | 8 | 0 | 1 | -1 |
| Pengawas Kemetrologian Pertama | 8 | 1 | 1 | 0 |

PETA JABATAN
DINAS PERPUSTAKAAN DAN KEARSIPAN KABUPATEN PESISIR SELATAN

JUMLAH PEGAWAI PER KELAS JABATAN :

30 Orang

| Kelas | B | K | +/- |
|---------------|-----------|-----------|-----------|
| 14 | 1 | 1 | 0 |
| 12 | 1 | 2 | -1 |
| 11 | 2 | 8 | -6 |
| 10 | 1 | 1 | 0 |
| 9 | 7 | 7 | 0 |
| 8 | 1 | 4 | -3 |
| 7 | 7 | 12 | -5 |
| 6 | 6 | 15 | -9 |
| 5 | 4 | 10 | -6 |
| JUMLAH | 30 | 60 | 30 |

| |
|--------------|
| Kepala Dinas |
| (kelas 14) |

| |
|--------------------------|
| Sekretaris Dinas |
| (kelas 12) 1 1 0 |

| |
|--|
| Kepala Sub Bagian Umum dan Kepegawaian |
| (kelas 9) 1 1 0 |

| Jabatan | Kelas | B | K | +/- |
|---------------------|-------|---|---|-----|
| Pustakawan Terampil | 6 | 1 | 1 | 0 |
| Perencana Ahli Muda | 10 | 1 | 1 | 0 |

| Jabatan | Kelas | B | K | +/- |
|------------------------------|-------|---|---|-----|
| Penelaah Teknis Kebijakan | 7 | 0 | 4 | -4 |
| Pengolah data dan Informasi | 6 | 1 | 2 | -1 |
| Pengadministrasi Perkantoran | 5 | 4 | 5 | -1 |

| Jabatan Fungsional | Kelas | B | K | +/- |
|-----------------------|-------|---|---|-----|
| Perencana Ahli Madya | 12 | 0 | 1 | -1 |
| Arsiparis Ahli Madya | 11 | 0 | 3 | -3 |
| Pustakawan Ahli Madya | 11 | 0 | 3 | -3 |
| Arsiparis Pertama | 8 | 0 | 1 | -1 |
| Arsiparis Terampil | 6 | 0 | 2 | -2 |
| Pustakawan Pertama | 8 | 0 | 2 | -2 |
| Pustakawan Terampil | 6 | 0 | 4 | -4 |

| |
|-------------------------|
| Kepala Bidang Kearsipan |
| (kelas 11) 1 1 0 |

| Jabatan | Kelas | B | K | +/- |
|-----------------------------|-------|---|---|-----|
| Arsiparis Ahli Muda | 9 | 3 | 3 | 0 |
| Arsiparis Pertama | 8 | 1 | 1 | 0 |
| Arsiparis Terampil | 6 | 1 | 1 | 0 |
| Penelaah Teknis Kebijakan | 7 | 2 | 3 | -1 |
| Pengolah data dan Informasi | 6 | 3 | 5 | -2 |

| |
|----------------------------|
| Kepala Bidang Perpustakaan |
| (kelas 11) 1 1 0 |

| Jabatan | Kelas | B | K | +/- |
|------------------------------|-------|---|---|-----|
| Pustakawan Ahli Muda | 9 | 3 | 3 | 0 |
| Penelaah Teknis Kebijakan | 7 | 5 | 5 | 0 |
| Pengolah data dan Informasi | 5 | 1 | 3 | -2 |
| Pengadministrasi Perkantoran | 5 | 0 | 2 | -2 |

PETA JABATAN
DINAS KOMUNIKASI DAN INFORMATIKA KABUPATEN PESISIR SELATAN

JUMLAH PEGAWAI PER KELAS JABATAN :

34 Org

| Kelas | B | K | +/- |
|--------|----|----|-----|
| 14 | 1 | 1 | 0 |
| 13 | 0 | 0 | 0 |
| 12 | 1 | 2 | -1 |
| 11 | 3 | 10 | -7 |
| 10 | 2 | 2 | 0 |
| 9 | 7 | 12 | -5 |
| 8 | 10 | 23 | -13 |
| 7 | 1 | 7 | -6 |
| 6 | 7 | 7 | 0 |
| 5 | 2 | 2 | 0 |
| JUMLAH | 34 | 66 | -32 |

| |
|--------------|
| Kepala Dinas |
| (kelas 14) |

| |
|------------------|
| Sekretaris Dinas |
| (kelas 12) 1 1 0 |

| |
|--|
| Kepala Sub Bagian Umum dan Kepegawaian |
| (kelas 8) 1 1 0 |

| |
|---|
| Kepala Sub Bagian Perencanaan, Keuangan dan Pelaporan |
| (kelas 8) 1 1 0 |

| Jabatan | Kelas | B | K | +/- |
|------------------------------|-------|---|---|-----|
| Penelaah Teknis Kebijakan | 7 | 0 | 1 | -1 |
| Pengadministrasi Perkantoran | 5 | 1 | 1 | 0 |

| Jabatan | Kelas | B | K | +/- |
|------------------------------|-------|---|---|-----|
| Pranata Komputer Terampil | 6 | 2 | 2 | 0 |
| Pengolah Data Dan Informasi | 6 | 1 | 1 | 0 |
| Pengadministrasi Perkantoran | 5 | 1 | 1 | 0 |

| Jabatan Fungsional | Kelas | B | K | +/- |
|---------------------------------|-------|---|---|-----|
| Pranata Humas Ahli Pertama | 8 | 0 | 2 | -2 |
| Pranata Humas Ahli Madya | 11 | 0 | 3 | -3 |
| Pranata Komputer Ahli Madya | 11 | 0 | 3 | -3 |
| Pranata Komputer Ahli Muda | 9 | 0 | 5 | -5 |
| Pranata Komputer Mahir | 7 | 0 | 3 | -3 |
| Analisis Kebijakan Ahli Pertama | 8 | 0 | 2 | -2 |
| Analisis Kebijakan Ahli Madya | 12 | 0 | 1 | -1 |
| Sandiman Ahli Madya | 11 | 0 | 1 | -1 |
| Teknisi Siaran Ahli Pertama | 8 | 0 | 2 | -2 |
| Statistisi Ahli Pertama | 8 | 0 | 2 | -2 |
| Arsiparis Pelaksana Lanjutan | 7 | 0 | 2 | -2 |

| |
|---|
| Kepala Bidang Informasi dan Komunikasi Publik |
| (kelas 11) 1 1 0 |

| Jabatan | Kelas | B | K | +/- |
|--|-------|---|---|-----|
| Pranata Humas Ahli Muda | 9 | 3 | 3 | 0 |
| Pranata Komputer Terampil | 6 | 2 | 2 | 0 |
| Operator Penyelenggaraan Pos Dan Informatika | 7 | 1 | 1 | 0 |

| |
|------------------------------------|
| Kepala Bidang Aplikasi Informatika |
| (kelas 11) 1 1 0 |

| Jabatan | Kelas | B | K | +/- |
|-------------------------------|-------|---|---|-----|
| Pranata Komputer Ahli Muda | 9 | 3 | 3 | 0 |
| Pranata Komputer Ahli Pertama | 8 | 5 | 8 | -3 |
| Pengendali Konten Internet | 6 | 1 | 1 | 0 |

| |
|--|
| Kepala Bidang Statistik dan Persandian |
| (kelas 11) 1 1 0 |

| Jabatan | Kelas | B | K | +/- |
|------------------------------|-------|---|---|-----|
| Analisis Kebijakan Ahli Muda | 10 | 2 | 2 | 0 |
| Sandiman Ahli Muda | 9 | 1 | 1 | 0 |
| Sandiman Ahli Pertama | 8 | 3 | 3 | 0 |
| Pranata Komputer Terampil | 6 | 1 | 1 | 0 |

JUMLAH PEGAWAI PER KELAS JABATAN : 45 org

| Kelas | B | K | +/- |
|---------------|-----------|------------|------------|
| 14 | 1 | 1 | 0 |
| 12 | 1 | 2 | 1 |
| 11 | 3 | 5 | 2 |
| 10 | 1 | 1 | 0 |
| 9 | 7 | 7 | 0 |
| 8 | 1 | 28 | 27 |
| 7 | 9 | 9 | 0 |
| 6 | 0 | 12 | 12 |
| 5 | 22 | 425 | 403 |
| JUMLAH | 45 | 490 | 445 |

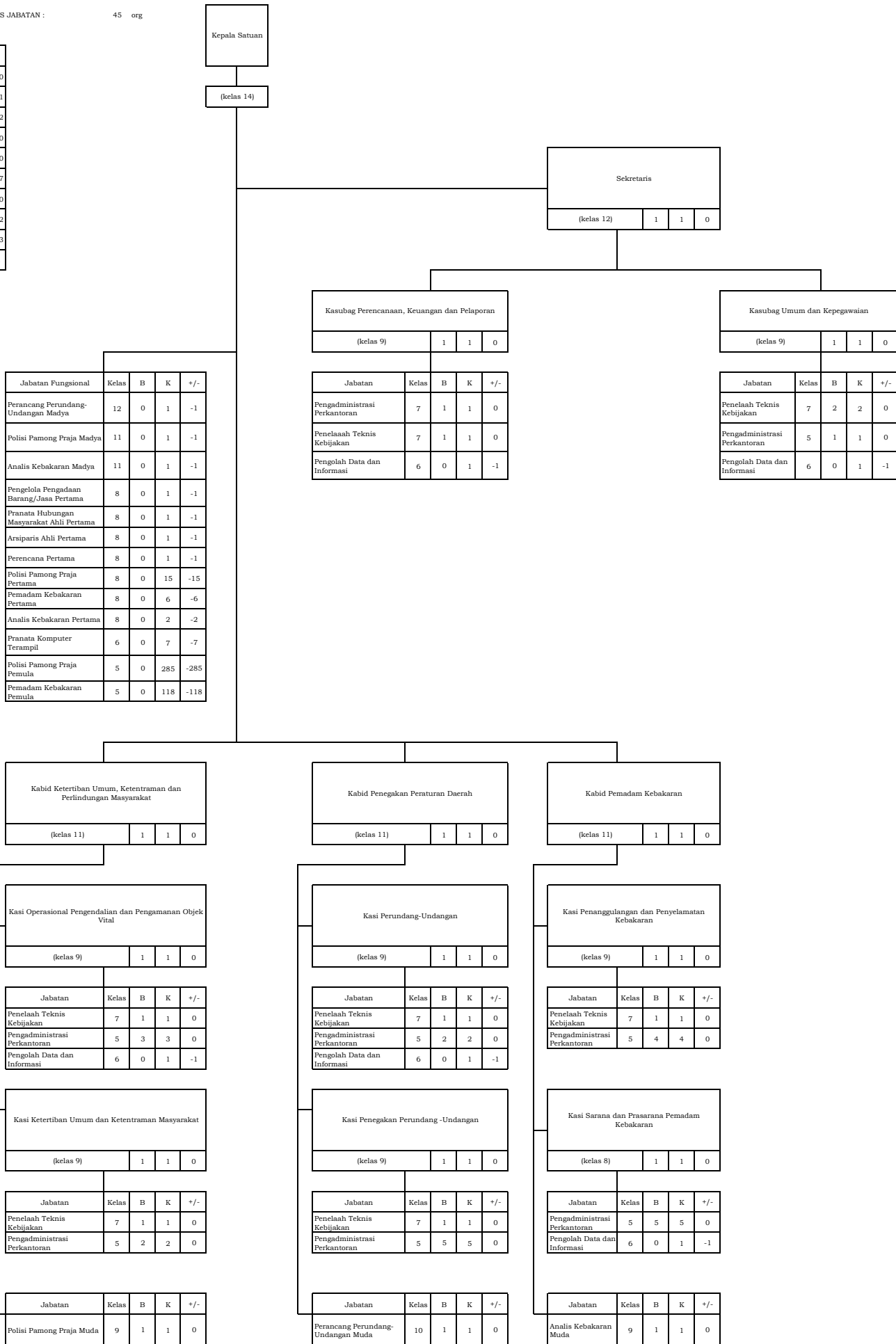

PETA JABATAN
BADAN PERENCANAAN DAERAH, PENELITIAN DAN PENGEMBANGAN KABUPATEN PESISIR SELATAN

JUMLAH PEGAWAI PER KELAS JABATAN : 36 Org

| Kelas | B | K | +/- |
|---------------|-----------|-----------|------------|
| 14 | 1 | 2 | -1 |
| 12 | 2 | 11 | -9 |
| 11 | 4 | 4 | 0 |
| 10 | 11 | 14 | -3 |
| 9 | 4 | 8 | -4 |
| 8 | 1 | 6 | -5 |
| 7 | 8 | 14 | -6 |
| 6 | 1 | 7 | -6 |
| 5 | 4 | 6 | -2 |
| JUMLAH | 36 | 72 | -36 |

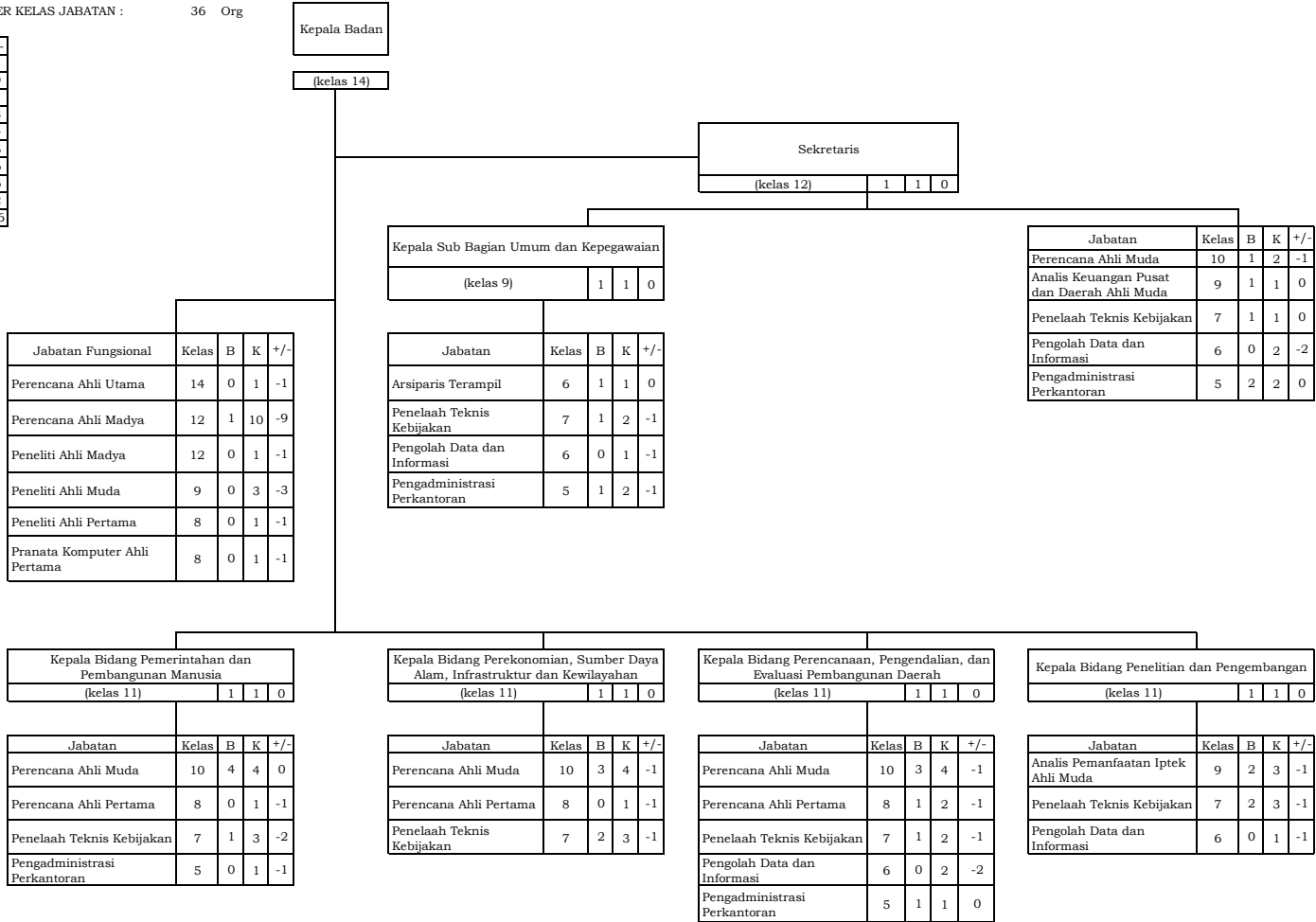

| Jabatan Fungsional | Kelas | B | K | +/- |
|-------------------------------|-------|---|----|-----|
| Perencana Ahli Utama | 14 | 0 | 1 | -1 |
| Perencana Ahli Madya | 12 | 1 | 10 | -9 |
| Peneliti Ahli Madya | 12 | 0 | 1 | -1 |
| Peneliti Ahli Muda | 9 | 0 | 3 | -3 |
| Peneliti Ahli Pertama | 8 | 0 | 1 | -1 |
| Pranata Komputer Ahli Pertama | 8 | 0 | 1 | -1 |

| Jabatan | Kelas | B | K | +/- |
|--|-------|---|---|-----|
| Perencana Ahli Muda | 10 | 1 | 2 | -1 |
| Analisis Keuangan Pusat dan Daerah Ahli Muda | 9 | 1 | 1 | 0 |
| Penelaah Teknis Kebijakan | 7 | 1 | 1 | 0 |
| Pengolah Data dan Informasi | 6 | 0 | 2 | -2 |
| Pengadministrasi Perkantoran | 5 | 2 | 2 | 0 |

| Kepala Bidang Pemerintahan dan Pembangunan Manusia | | | | |
|--|-------|---|---|-----|
| (kelas 11) | | | | |
| Jabatan | Kelas | B | K | +/- |
| Perencana Ahli Muda | 10 | 4 | 4 | 0 |
| Perencana Ahli Pertama | 8 | 0 | 1 | -1 |
| Penelaah Teknis Kebijakan | 7 | 1 | 3 | -2 |
| Pengadministrasi Perkantoran | 5 | 0 | 1 | -1 |

| Kepala Bidang Perekonomian, Sumber Daya Alam, Infrastruktur dan Kewilayahan | | | | |
|---|-------|---|---|-----|
| (kelas 11) | | | | |
| Jabatan | Kelas | B | K | +/- |
| Perencana Ahli Muda | 10 | 3 | 4 | -1 |
| Perencana Ahli Pertama | 8 | 0 | 1 | -1 |
| Penelaah Teknis Kebijakan | 7 | 2 | 3 | -1 |

| Kepala Bidang Perencanaan, Pengendalian, dan Evaluasi Pembangunan Daerah | | | | |
|--|-------|---|---|-----|
| (kelas 11) | | | | |
| Jabatan | Kelas | B | K | +/- |
| Perencana Ahli Muda | 10 | 3 | 4 | -1 |
| Perencana Ahli Pertama | 8 | 1 | 2 | -1 |
| Penelaah Teknis Kebijakan | 7 | 1 | 2 | -1 |
| Pengolah Data dan Informasi | 6 | 0 | 2 | -2 |
| Pengadministrasi Perkantoran | 5 | 1 | 1 | 0 |

| Kepala Bidang Penelitian dan Pengembangan | | | | |
|---|-------|---|---|-----|
| (kelas 11) | | | | |
| Jabatan | Kelas | B | K | +/- |
| Analisis Pemanfaatan Iptek Ahli Muda | 9 | 2 | 3 | -1 |
| Penelaah Teknis Kebijakan | 7 | 2 | 3 | -1 |
| Pengolah Data dan Informasi | 6 | 0 | 1 | -1 |

PETA JABATAN
 BADAN PENGELOLAAN KEUANGAN PENDAPATAN DAN ASET DAERAH KABUPATEN PESISIR SELATAN

JUMLAH PEGAWAI PER KELAS JABATAN : 48 Ore

| Kelas | B | K | |
|--------|----|-----|-----|
| 14 | 1 | 1 | 0 |
| 12 | 1 | 1 | 0 |
| 11 | 6 | 6 | 0 |
| 10 | 1 | 1 | 0 |
| 9 | 20 | 20 | 0 |
| 8 | 0 | 3 | -3 |
| 7 | 14 | 41 | -27 |
| 6 | 2 | 40 | -38 |
| 5 | 3 | 12 | -9 |
| JUMLAH | 48 | 125 | -77 |

Kepala Badan

(kelas 14)

Sekretaris Badan

(kelas 12) 1 1 0

| Jabatan Fungsional | Kelas | B | K | +/- |
|---------------------------------------|-------|---|----|-----|
| Analisis Sumber Daya Manusia Aparatur | 8 | 0 | 1 | -1 |
| Pranata SDM Aparatur Terampil | 6 | 0 | 1 | -1 |
| Pranata Komputer | 6 | 0 | 25 | -25 |
| Perencana Ahli Pertama | 8 | 0 | 2 | -2 |
| Perencana Madya | 12 | 1 | 2 | -1 |

| Kepala Sub Bagian Umum dan Kepegawaian | | | | |
|--|--|---|---|---|
| (kelas 9) | | | | |
| | | 1 | 1 | 0 |

| Jabatan | Kelas | B | K | +/- |
|------------------------------|-------|---|---|-----|
| Penelaah Teknis Kebijakan | 7 | 1 | 2 | -1 |
| Pengadministrasi Perkantoran | 5 | 2 | 2 | 0 |
| Arsiparis Terampil | 6 | 1 | 1 | 0 |

| Jabatan | Kelas | B | K | +/- |
|-----------------------------|-------|---|---|-----|
| Perencana Muda | 10 | 1 | 1 | 0 |
| Penelaah teknis kebijakan | 7 | 0 | 2 | -2 |
| Pengolah Data dan Informasi | 6 | 0 | 1 | -1 |

| Jabatan | Kelas | B | K | +/- |
|---|-------|---|---|-----|
| Analisis Keuangan Pusat dan Daerah Muda | 9 | 1 | 1 | 0 |
| Penelaah Teknis kebijakan | 7 | 4 | 4 | 0 |
| Pengolah Data dan Informasi | 6 | 0 | 2 | -2 |
| Pengadministrasi Perkantoran | 5 | 0 | 1 | -1 |

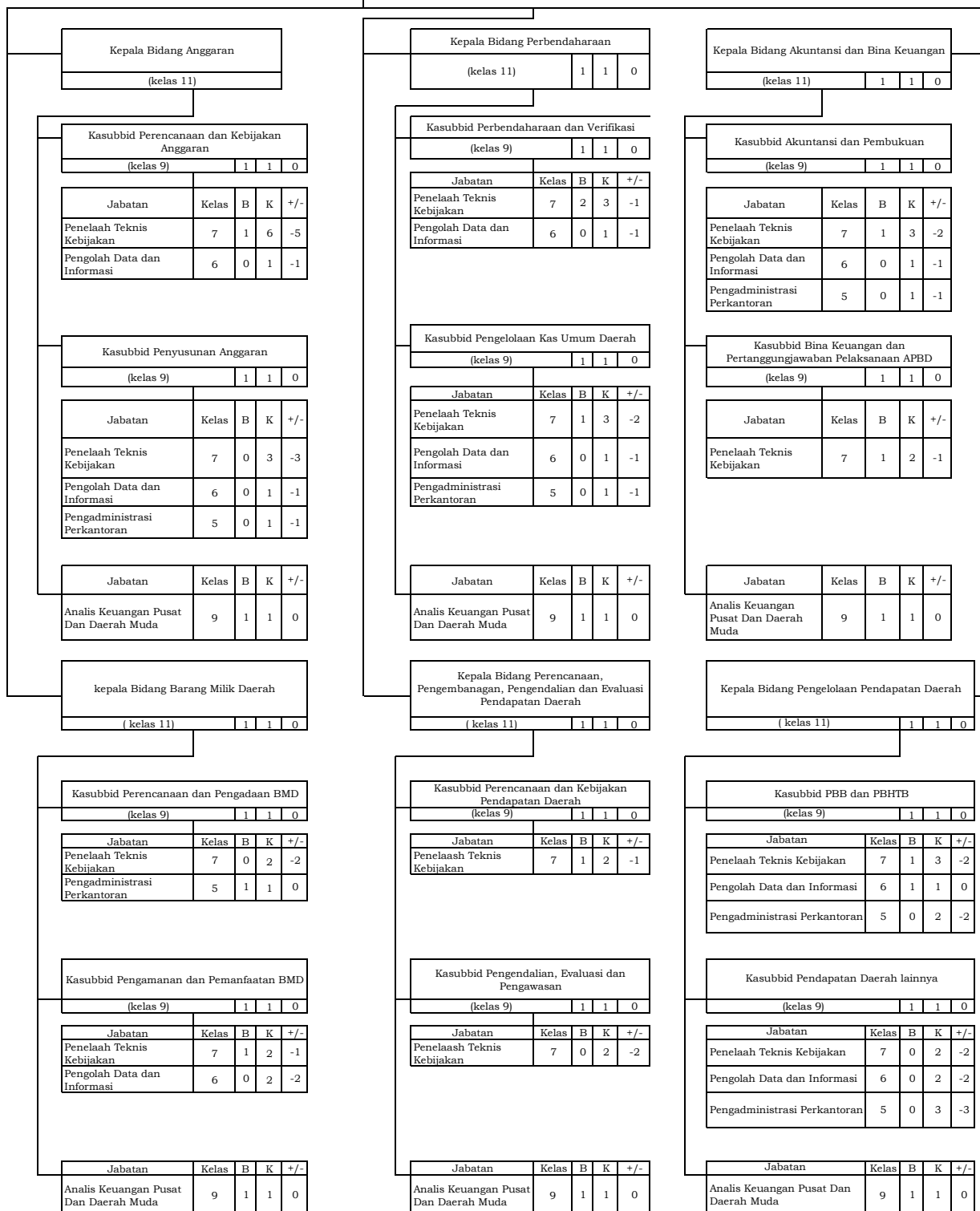

PETA JABATAN

BADAN KESATUAN BANGSA DAN POLITIK KABUPATEN PESISIR SELATAN

JUMLAH PEGAWAI PER KELAS JABATAN :

21 Org

| Kelas | B | K | +/- |
|--------|----|----|-----|
| 14 | 1 | 1 | 0 |
| 13 | 0 | 0 | 0 |
| 12 | 1 | 8 | -7 |
| 11 | 3 | 0 | 3 |
| 10 | 6 | 7 | -1 |
| 9 | 1 | 1 | 0 |
| 8 | 0 | 2 | -2 |
| 7 | 6 | 16 | -10 |
| 6 | 0 | 0 | 0 |
| 5 | 3 | 5 | -2 |
| JUMLAH | 21 | 40 | -19 |

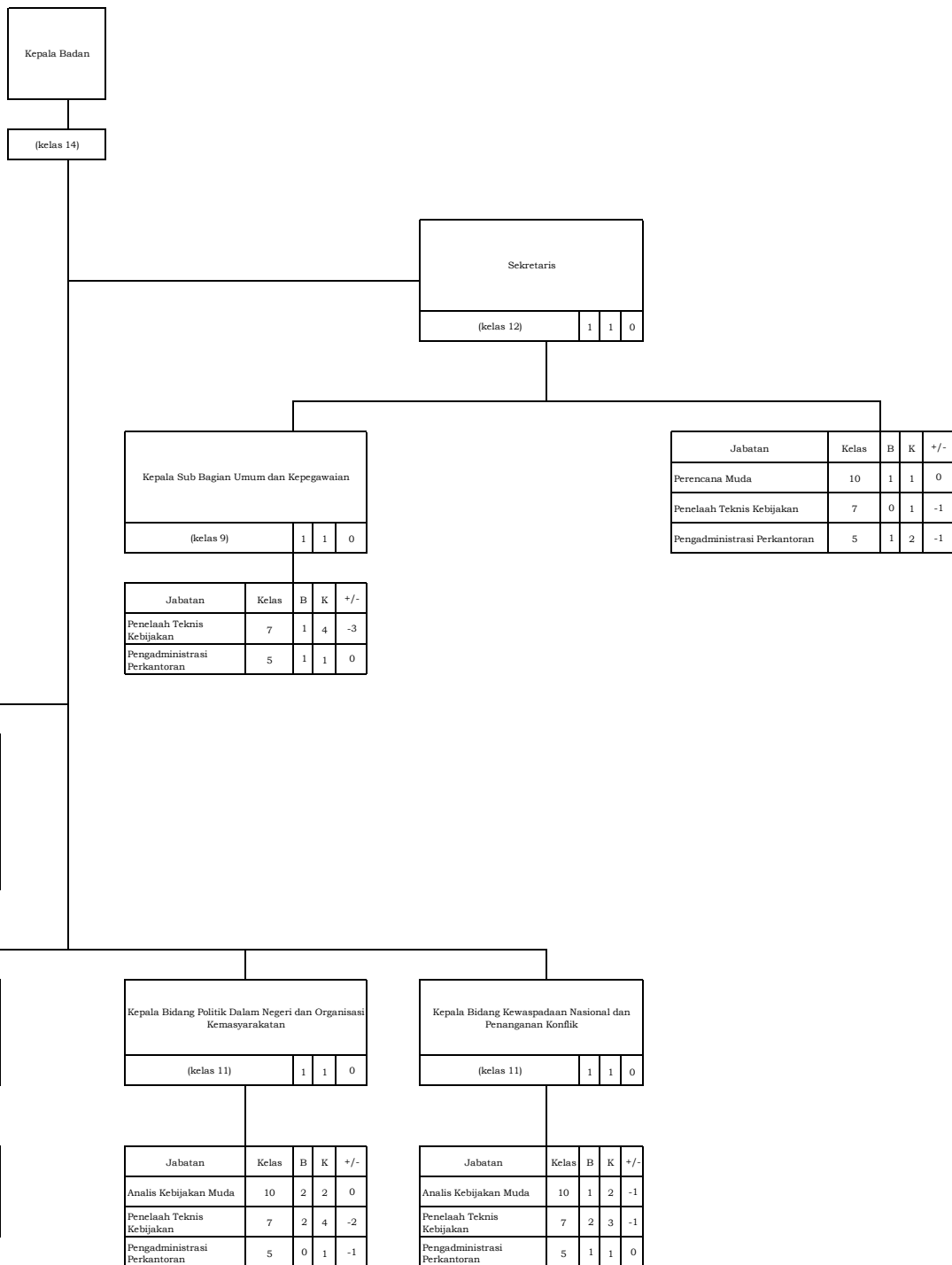

| Jabatan Fungsional | Kelas | B | K | +/- |
|--------------------------|-------|---|---|-----|
| Analisis Kebijakan Madya | 12 | 0 | 6 | -6 |
| Perencana Madya | 12 | 0 | 1 | -1 |
| Arsiparis Pertama | 8 | 0 | 1 | -1 |
| Pranata Komputer Pertama | 8 | 0 | 1 | -1 |

| Jabatan | Kelas | B | K | +/- |
|------------------------------|-------|---|---|-----|
| Perencana Muda | 10 | 1 | 1 | 0 |
| Penelaah Teknis Kebijakan | 7 | 0 | 1 | -1 |
| Pengadministrasi Perkantoran | 5 | 1 | 2 | -1 |

| Jabatan | Kelas | B | K | +/- |
|------------------------------|-------|---|---|-----|
| Penelaah Teknis Kebijakan | 7 | 1 | 4 | -3 |
| Pengadministrasi Perkantoran | 5 | 1 | 1 | 0 |

| Jabatan | Kelas | B | K | +/- |
|---------------------------|-------|---|---|-----|
| Analisis Kebijakan Muda | 10 | 2 | 2 | 0 |
| Penelaah Teknis Kebijakan | 7 | 1 | 4 | -3 |

| Jabatan | Kelas | B | K | +/- |
|------------------------------|-------|---|---|-----|
| Analisis Kebijakan Muda | 10 | 2 | 2 | 0 |
| Penelaah Teknis Kebijakan | 7 | 2 | 4 | -2 |
| Pengadministrasi Perkantoran | 5 | 0 | 1 | -1 |

| Jabatan | Kelas | B | K | +/- |
|------------------------------|-------|---|---|-----|
| Analisis Kebijakan Muda | 10 | 1 | 2 | -1 |
| Penelaah Teknis Kebijakan | 7 | 2 | 3 | -1 |
| Pengadministrasi Perkantoran | 5 | 1 | 1 | 0 |

PETA JABATAN

BADAN PENANGGULANGAN BENCANA DAERAH KABUPATEN PESISIR SELATAN

JUMLAH PEGAWAI PER KELAS JABATAN :

| Kelas | B | K | +/- |
|--------|----|----|-----|
| 14 | 1 | 1 | 0 |
| 13 | 0 | 0 | 0 |
| 12 | 1 | 2 | -1 |
| 11 | 3 | 6 | -3 |
| 10 | 1 | 1 | 0 |
| 9 | 6 | 6 | 0 |
| 8 | 0 | 0 | 0 |
| 7 | 11 | 11 | 0 |
| 6 | 1 | 1 | 0 |
| 5 | 3 | 3 | 0 |
| Jumlah | 27 | 31 | -4 |

27 Org

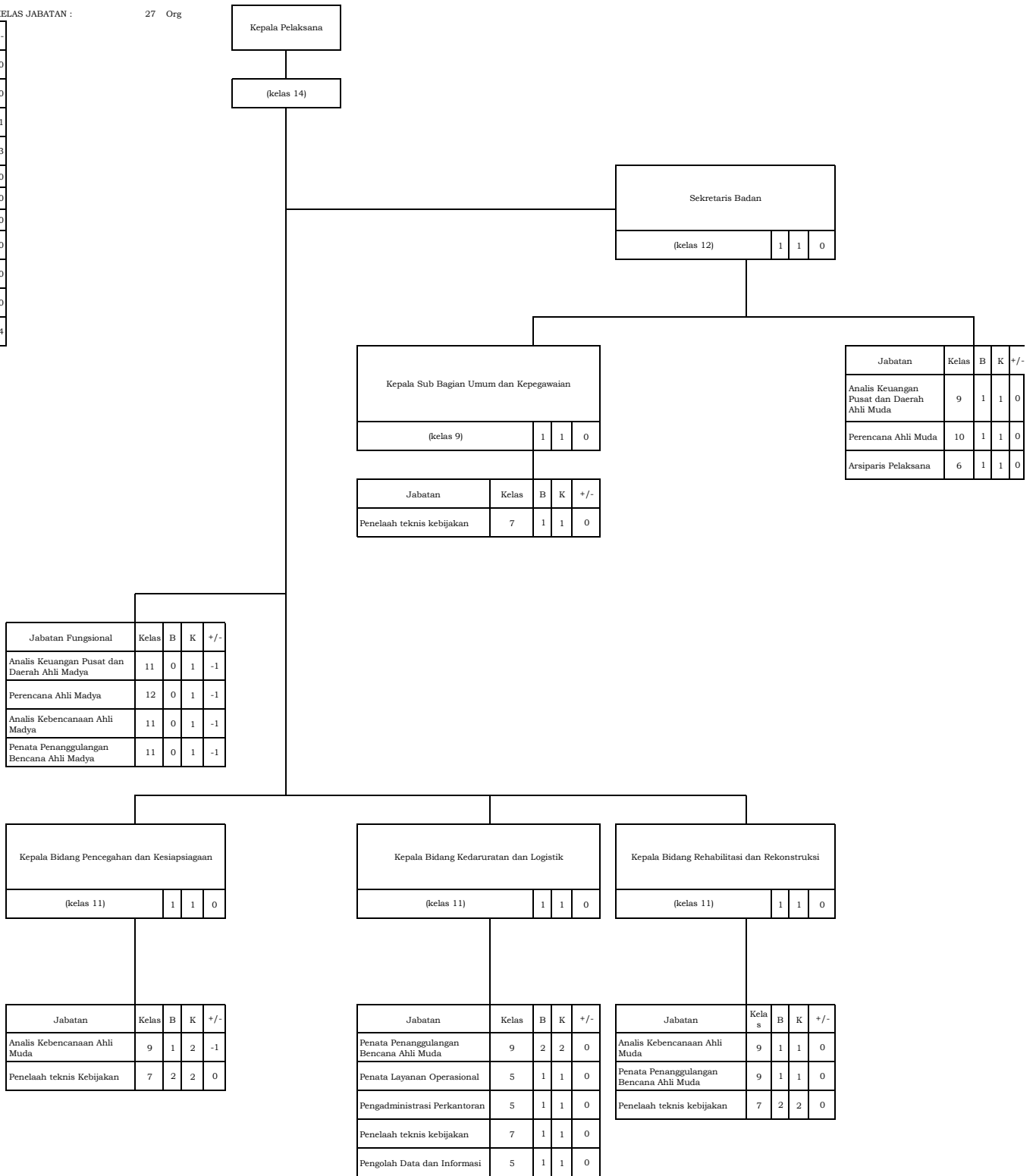

PETA JABATAN RSUD Dr. MUHAMMAD ZEIN PAINAN
INSTANSI PEMERINTAH KABUPATEN PESISIR SELATAN

Jumlah Pegawai Perkelas Jabatan : 249 org

| Kelas | B | K | +/- |
|--------|-----|-----|-----|
| 15 | 0 | 0 | 0 |
| 14 | 0 | 0 | 0 |
| 13 | 0 | 0 | 0 |
| 12 | 23 | 17 | 6 |
| 11 | 29 | 28 | 1 |
| 10 | 8 | 14 | -6 |
| 9 | 30 | 38 | -8 |
| 8 | 100 | 122 | -22 |
| 7 | 47 | 55 | -8 |
| 6 | 12 | 31 | -19 |
| JUMLAH | 249 | 305 | -56 |

Direktur

Kepala Bagian Tata Usaha

| Jabatan | Kelas | B | K | +/- |
|---------|-------|---|---|-----|
| | | | | |
| | | | | |
| | | | | |
| | | | | |

JABATAN FUNGSIONAL (JFT)

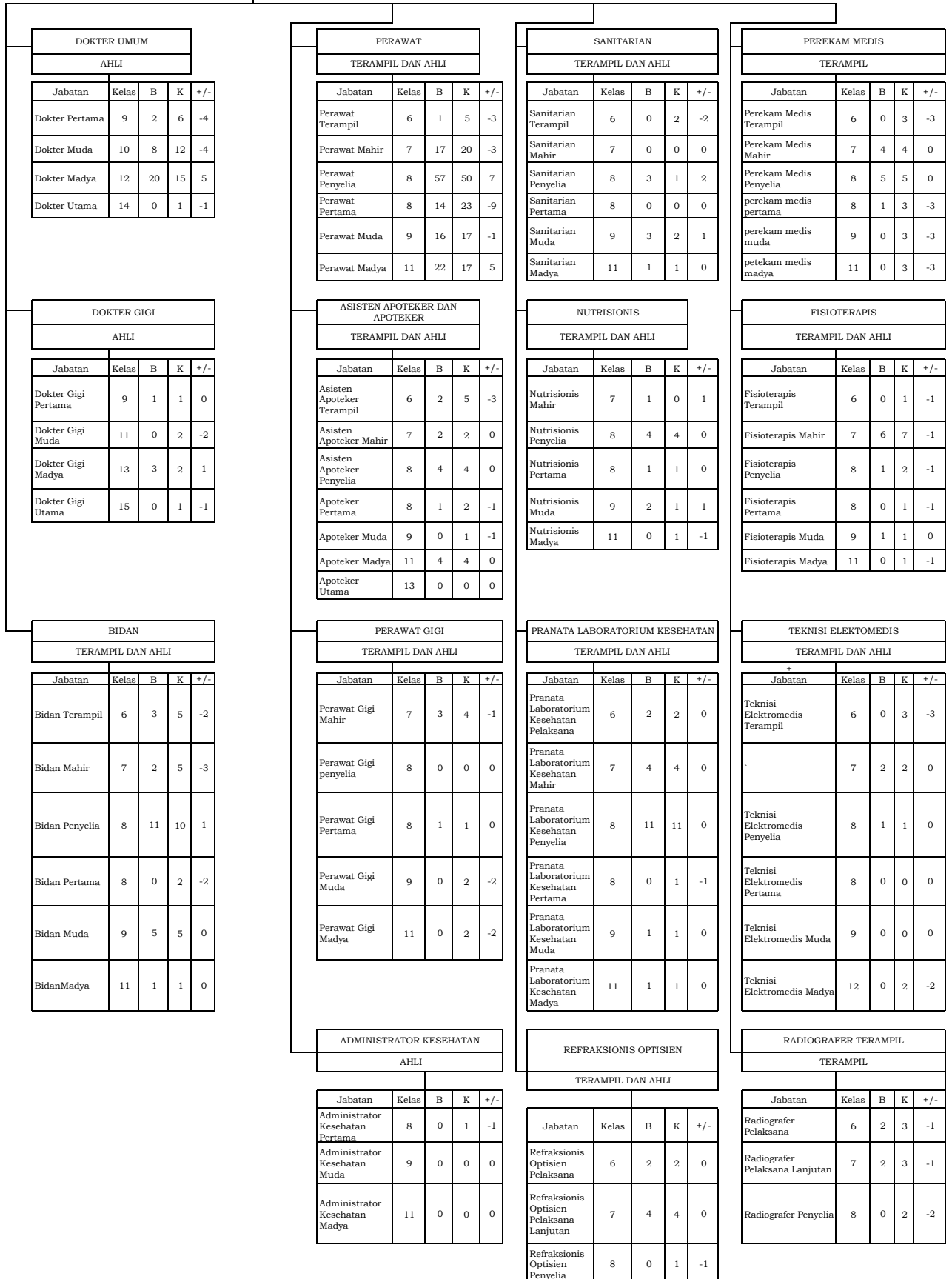

Jumlah Pegawai Perkelas Jabatan : 47 org

| Kelas | B | K | +/- |
|---------------|-----------|------------|-------------|
| 12 | 1 | 1 | 0 |
| 11 | 4 | 4 | 0 |
| 9 | 6 | 6 | 0 |
| 8 | 2 | 5 | -3 |
| 7 | 7 | 28 | -21 |
| 6 | 4 | 14 | -10 |
| 5 | 24 | 118 | -94 |
| 3 | 3 | 5 | -2 |
| JUMLAH | 47 | 178 | -131 |

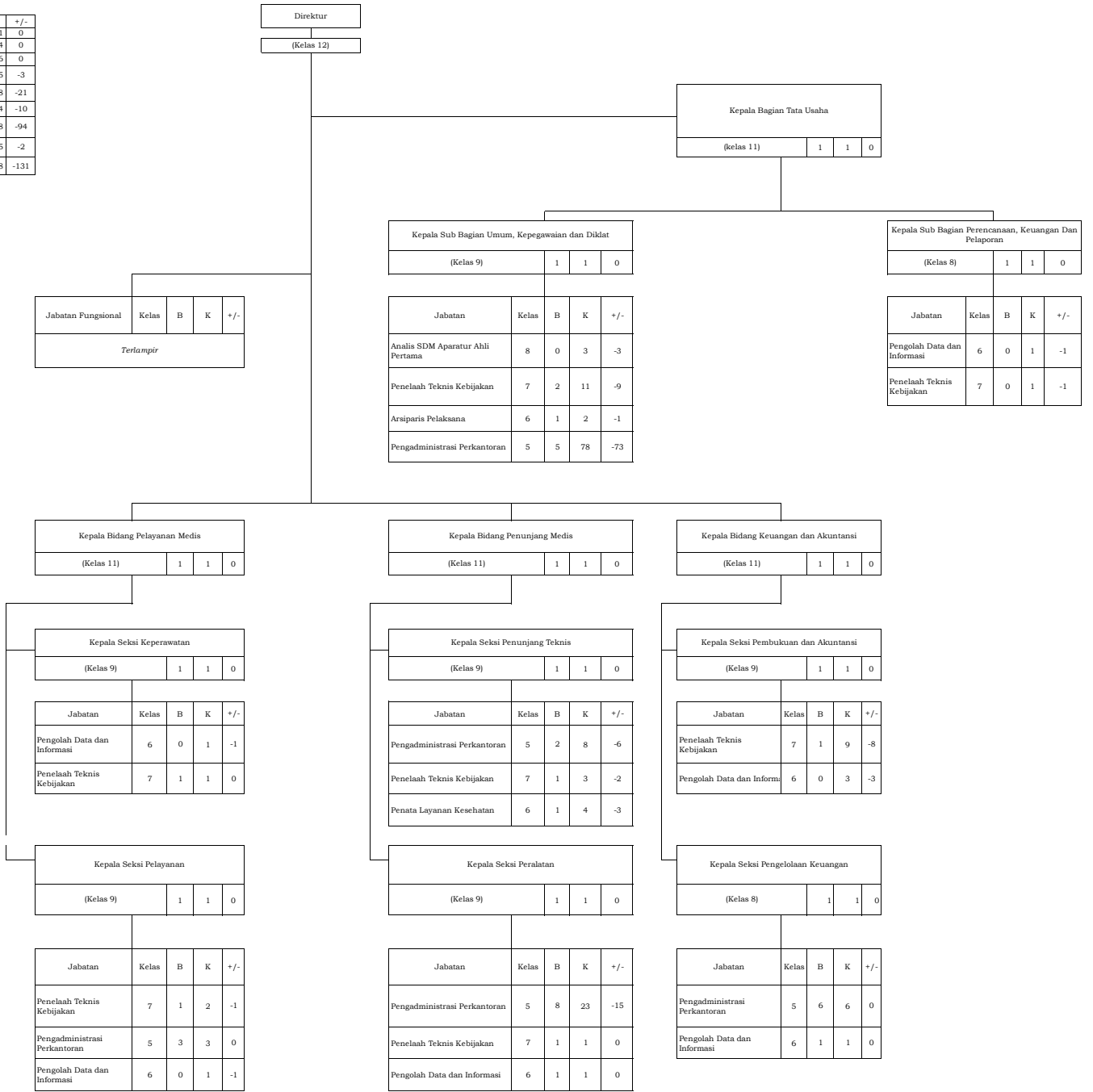

PETA JABATAN

KECAMATAN KOTO XI TARUSAN KABUPATEN PESISIR SELATAN

JUMLAH PEGAWAI PER KELAS JABATAN 20

| Kelas | B | K | +/- |
|---------------|-----------|-----------|------------|
| 12 | 1 | 1 | 0 |
| 11 | 1 | 1 | 0 |
| 10 | 0 | 0 | 0 |
| 9 | 5 | 5 | 0 |
| 8 | 2 | 2 | 0 |
| 7 | 5 | 12 | -7 |
| 6 | 2 | 7 | -5 |
| 5 | 3 | 6 | -3 |
| 4 | 0 | 0 | 0 |
| 3 | 1 | 1 | 0 |
| JUMLAH | 20 | 35 | -15 |

Camat

(kelas 12)

Sekretaris Kecamatan
(kelas 11) 1 1 0

Kepala Sub Bagian Umum dan Kepegawaian
(kelas 9) 1 1 0

Kepala Sub Bagian Perencanaan, Keuangan dan Pelaporan
(kelas 9) 1 1 0

| Jabatan Fungsional | Kelas | B | K | +/- |
|---------------------------|-------|---|---|-----|
| Arsiparis Terampil | 6 | 0 | 1 | -1 |
| Pranata Komputer Terampil | 6 | 0 | 1 | -1 |

| Jabatan | Kelas | B | K | +/- |
|------------------------------|-------|---|---|-----|
| Pengadministrasi Perkantoran | 5 | 0 | 1 | -1 |
| Penata layanan Operasional | 7 | 0 | 1 | -1 |
| Penelaah Teknis Kebijakan | 7 | 1 | 1 | 0 |
| Pengadministrasi Perkantoran | 5 | 0 | 1 | -1 |
| Pengadministrasi Perkantoran | 3 | 1 | 1 | 0 |

| Jabatan | Kelas | B | K | +/- |
|------------------------------|-------|---|---|-----|
| Penelaah Teknis Kebijakan | 7 | 1 | 2 | -1 |
| Pengelola Data dan Informasi | 6 | 0 | 1 | -1 |
| Pengadministrasi Perkantoran | 5 | 0 | 1 | -1 |

Kepala Seksi Pemerintahan
(kelas 9) 1 1 0

Kepala Seksi Ketentraman dan Ketertiban
(kelas 8) 1 1 0

Kepala Seksi Kesejahteraan Sosial
(kelas 9) 1 1 0

Kepala Seksi Pemberdayaan Masyarakat dan Perekonomian
(kelas 9) 1 1 0

Kepala Seksi Pelayanan
(kelas 8) 1 1 0

| Jabatan | Kelas | B | K | +/- |
|------------------------------|-------|---|---|-----|
| Penata Kelola Pemerintahan | 7 | 1 | 1 | 0 |
| Penelaah Teknis Kebijakan | 7 | 0 | 1 | -1 |
| Pengadministrasi Perkantoran | 5 | 1 | 1 | 0 |

| Jabatan | Kelas | B | K | +/- |
|------------------------------|-------|---|---|-----|
| Pengelola Data dan Informasi | 6 | 0 | 1 | -1 |
| Penelaah Teknis Kebijakan | 7 | 0 | 1 | -1 |
| Pengadministrasi Perkantoran | 5 | 1 | 1 | 0 |

| Jabatan | Kelas | B | K | +/- |
|---------------------------|-------|---|---|-----|
| Penelaah Teknis Kebijakan | 6 | 1 | 1 | 0 |
| Penelaah Teknis Kebijakan | 7 | 1 | 1 | 0 |

| Jabatan | Kelas | B | K | +/- |
|------------------------------|-------|---|---|-----|
| Pengolah data dan informasi | 6 | 1 | 1 | 0 |
| Pengelola Data dan Informasi | 6 | 0 | 1 | -1 |
| Penelaah Teknis Kebijakan | 7 | 1 | 2 | -1 |

| Jabatan | Kelas | B | K | +/- |
|------------------------------|-------|---|---|-----|
| Penelaah Teknis Kebijakan | 7 | 0 | 1 | -1 |
| Pengadministrasi Perkantoran | 5 | 1 | 1 | 0 |

PETA JABATAN
KECAMATAN BAYANG KABUPATEN PESISIR SELATAN

JUMLAH PEGAWAI PER KELAS JABATAN : 25 Orang

| Kelas | B | K | +/- |
|--------|----|----|-----|
| 12 | 1 | 1 | 0 |
| 11 | 1 | 1 | 0 |
| 10 | 0 | 0 | 0 |
| 9 | 2 | 2 | 0 |
| 8 | 5 | 5 | 0 |
| 7 | 2 | 8 | -6 |
| 6 | 1 | 3 | -2 |
| 5 | 13 | 13 | 0 |
| JUMLAH | 25 | 33 | -8 |

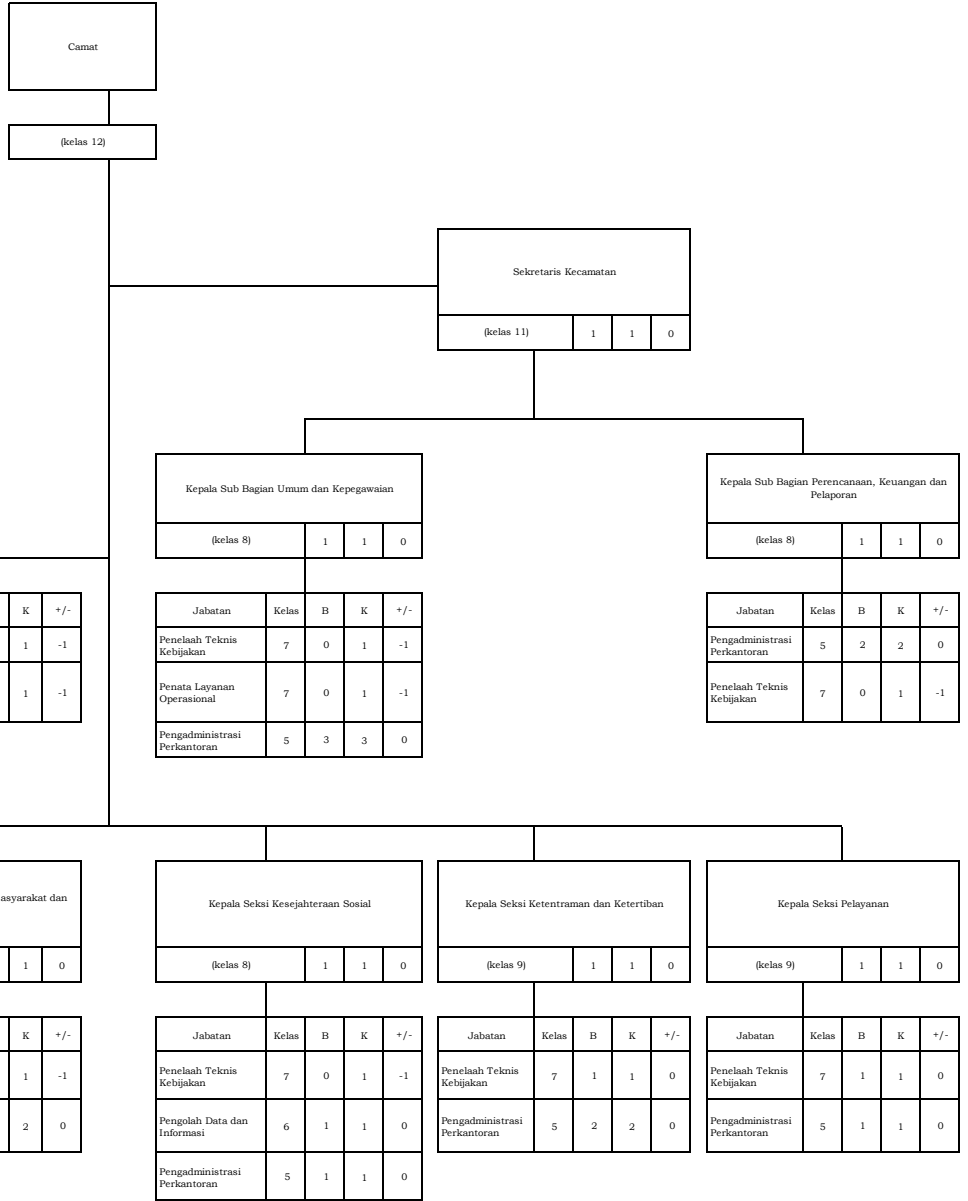

PETA JABATAN
KECAMATAN IV NAGARI BAYANG UTARA KABUPATEN PESISIR SELATAN

JUMLAH PEGAWAI PER KELAS JABATAN : 15 Orang

| Kelas | B | K | +/- |
|--------|----|----|-----|
| 15 | 0 | 0 | 0 |
| 14 | 0 | 0 | 0 |
| 13 | 0 | 0 | 0 |
| 12 | 1 | 1 | 0 |
| 11 | 1 | 1 | 0 |
| 10 | 0 | 0 | 0 |
| 9 | 2 | 2 | 0 |
| 8 | 5 | 5 | 0 |
| 7 | 2 | 7 | -5 |
| 6 | 0 | 5 | -5 |
| 5 | 4 | 5 | -1 |
| JUMLAH | 15 | 26 | -11 |

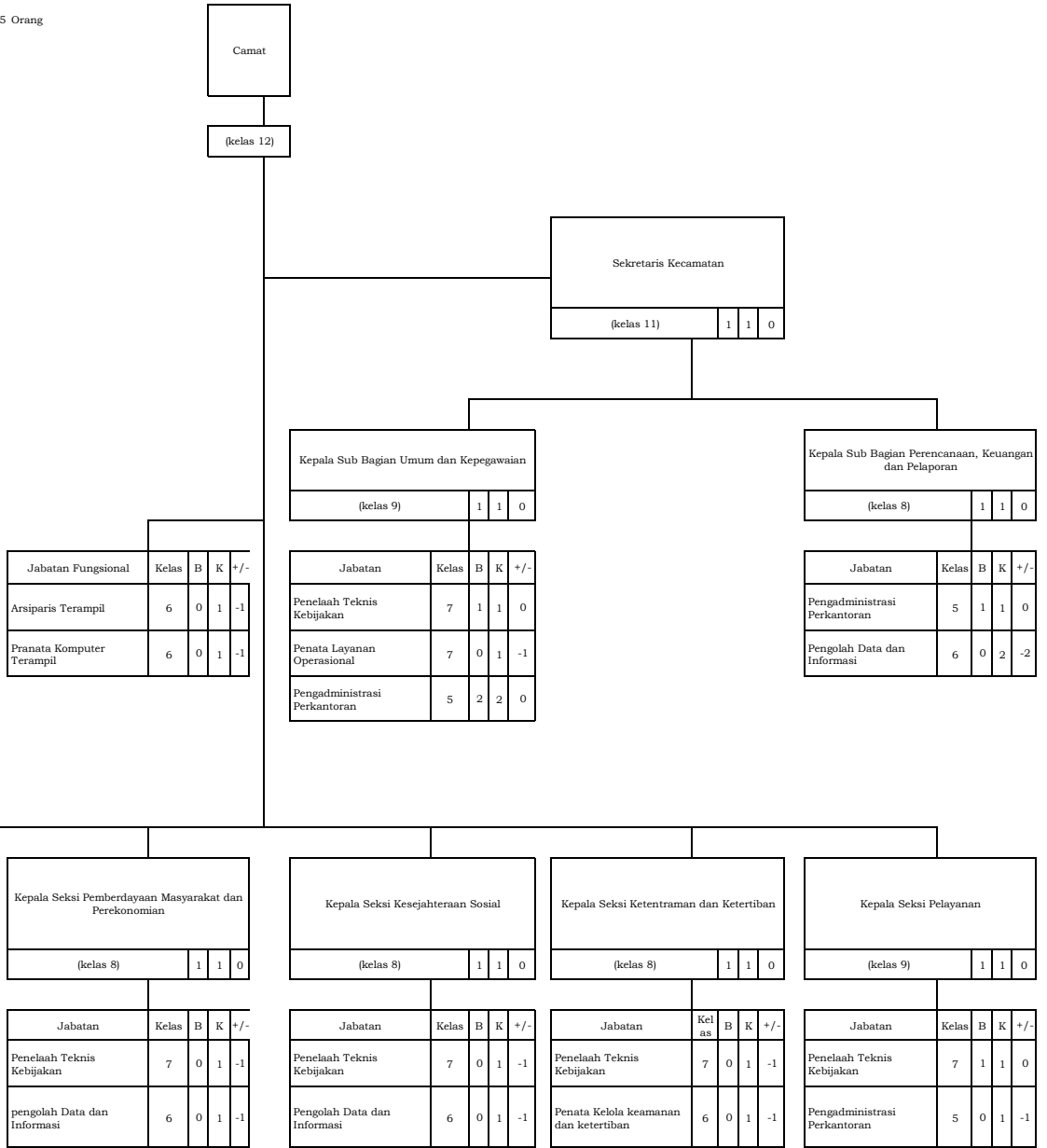

PETA JABATAN

KECAMATAN IV JURAI KABUPATEN PESISIR SELATAN

JUMLAH PEGAWAI PER KELAS JABATAN : 19 orang

| Kelas | B | K | +/- |
|--------|----|----|-----|
| 12 | 1 | 1 | 0 |
| 11 | 1 | 1 | 0 |
| 9 | 3 | 3 | 0 |
| 8 | 4 | 4 | 0 |
| 7 | 3 | 8 | -5 |
| 6 | 1 | 9 | -8 |
| 5 | 6 | 9 | -3 |
| JUMLAH | 19 | 35 | -16 |

| Jabatan Fungsional | Kelas | B | K | +/- |
|--------------------|-------|---|---|-----|
| Arsiparis Terampil | 6 | 0 | 1 | -1 |

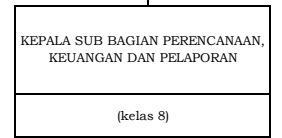
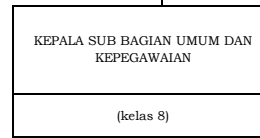
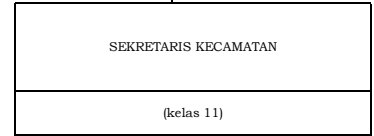
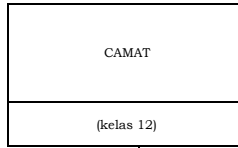

| Jabatan | Kelas | B | K | +/- |
|------------------------------|-------|---|---|-----|
| Penata Layanan Operasional | 7 | 0 | 1 | -1 |
| Pengadministrasi Perkantoran | 5 | 1 | 2 | -1 |

| Jabatan | Kelas | B | K | +/- |
|------------------------------|-------|---|---|-----|
| Penelaah Teknis Kebijakan | 7 | 0 | 2 | -2 |
| Pengolah Data dan Informasi | 6 | 0 | 2 | -2 |
| Pengadministrasi Perkantoran | 5 | 1 | 2 | -1 |

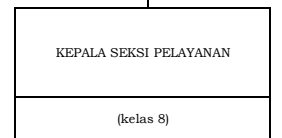
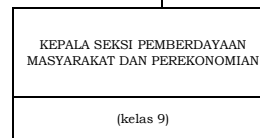
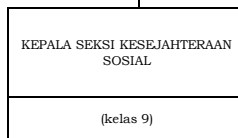
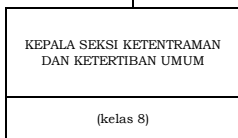
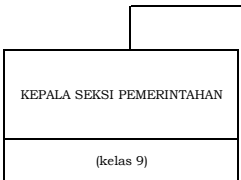

| Jabatan | Kelas | B | K | +/- |
|------------------------------|-------|---|---|-----|
| Penata Kelola Pemerintahan | 7 | 1 | 1 | 0 |
| Pengolah Data dan Informasi | 6 | 0 | 2 | -2 |
| Pengadministrasi Perkantoran | 5 | 1 | 1 | 0 |

| Jabatan | Kelas | B | K | +/- |
|---------------------------------------|-------|---|---|-----|
| Penelaah Teknis Kebijakan | 7 | 0 | 1 | -1 |
| Penata Kelola Keamanan dan Ketertiban | 6 | 1 | 1 | 0 |
| Pengadministrasi Perkantoran | 5 | 1 | 1 | 0 |

| Jabatan | Kelas | B | K | +/- |
|------------------------------|-------|---|---|-----|
| Penelaah Teknis Kebijakan | 7 | 1 | 1 | 0 |
| Pengolah Data dan Informasi | 6 | 0 | 1 | -1 |
| Pengadministrasi Perkantoran | 5 | 0 | 1 | -1 |

| Jabatan | Kelas | B | K | +/- |
|------------------------------|-------|---|---|-----|
| Penelaah Teknis Kebijakan | 7 | 1 | 1 | 0 |
| Pengolah Data dan Informasi | 6 | 0 | 1 | -1 |
| Pengadministrasi Perkantoran | 5 | 1 | 1 | 0 |

| Jabatan | Kelas | B | K | +/- |
|------------------------------|-------|---|---|-----|
| Penelaah Teknis Kebijakan | 7 | 0 | 1 | -1 |
| Pengolah Data dan Informasi | 6 | 0 | 1 | -1 |
| Pengadministrasi Perkantoran | 5 | 1 | 1 | 0 |

PETA JABATAN

KECAMATAN BATANG KAPAS PEMERINTAH KABUPATEN PESISIR SELATAN

JUMLAH PEGAWAI PER KELAS JABATAN : 15 org

| Kelas | B | K | +/- |
|--------|----|----|-----|
| 12 | 1 | 0 | 1 |
| 11 | 1 | 0 | 1 |
| 10 | 0 | 0 | 0 |
| 9 | 5 | 5 | 0 |
| 8 | 2 | 2 | 0 |
| 7 | 5 | 7 | -2 |
| 6 | 0 | 6 | -6 |
| 5 | 1 | 3 | -2 |
| JUMLAH | 15 | 23 | -8 |

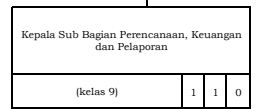
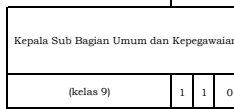
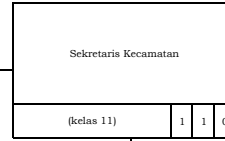
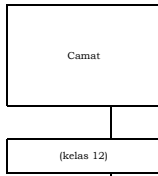

| Jabatan Fungsional | Kelas | B | K | +/- |
|---------------------|-------|---|---|-----|
| Arsiparis Pelaksana | 6 | 0 | 1 | -1 |

| Jabatan | Kelas | B | K | +/- |
|------------------------------|-------|---|---|-----|
| PENGADMINISTRASI PERKANTORAN | 5 | 1 | 1 | 0 |
| PENATA LAYANAN OPERASIONAL | 7 | 1 | 1 | 0 |

| Jabatan | Kelas | B | K | +/- |
|------------------------------|-------|---|---|-----|
| PENELAAH TEKNIKIS KEBLIJAKAN | 7 | 1 | 1 | 0 |
| PENGOLAH DATA DAN INFORMASI | 6 | 0 | 1 | -1 |
| PENGADMINISTRASI PERKANTORAN | 5 | 0 | 1 | -1 |



| Jabatan | Kelas | B | K | +/- |
|-----------------------------|-------|---|---|-----|
| PENATA KELOLA PEMERINTAHAN | 7 | 1 | 1 | 0 |
| PENGOLAH DATA DAN INFORMASI | 6 | 0 | 1 | -1 |

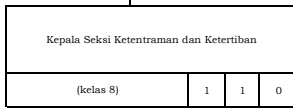

| Jabatan | Kelas | B | K | +/- |
|---------------------------------------|-------|---|---|-----|
| PENATA KELOLA KEAMANAN DAN KETERTIBAN | 6 | 0 | 1 | -1 |
| PENELAAH TEKNIKIS KEBLIJAKAN | 7 | 0 | 1 | -1 |

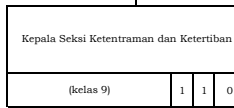

| Jabatan | Kelas | B | K | +/- |
|------------------------------|-------|---|---|-----|
| PENELAAH TEKNIKIS KEBLIJAKAN | 7 | 1 | 1 | 0 |
| PENGOLAH DATA DAN INFORMASI | 6 | 0 | 1 | -1 |

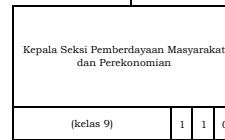

| Jabatan | Kelas | B | K | +/- |
|------------------------------|-------|---|---|-----|
| PENELAAH TEKNIKIS KEBLIJAKAN | 7 | 1 | 1 | 0 |
| PENGOLAH DATA DAN INFORMASI | 6 | 0 | 1 | -1 |



| Jabatan | Kelas | B | K | +/- |
|------------------------------|-------|---|---|-----|
| PENGOLAH DATA DAN INFORMASI | 6 | 0 | 1 | -1 |
| PENGADMINISTRASI PERKANTORAN | 5 | 0 | 1 | -1 |
| PENELAAH TEKNIKIS KEBLIJAKAN | 7 | 0 | 1 | -1 |

PETA JABATAN

KECAMATAN SUTERA KABUPATEN PESISIR SELATAN

JUMLAH PEGAWAI PER KELAS JABATAN :

14

| Kelas | B | K | +/- |
|--------|----|----|-----|
| 12 | 1 | 1 | 0 |
| 11 | 1 | 1 | 0 |
| 10 | 0 | 0 | 0 |
| 9 | 3 | 3 | 0 |
| 8 | 4 | 4 | 0 |
| 7 | 3 | 7 | -4 |
| 6 | 2 | 11 | -9 |
| 5 | 0 | 2 | -2 |
| JUMLAH | 14 | 29 | -15 |

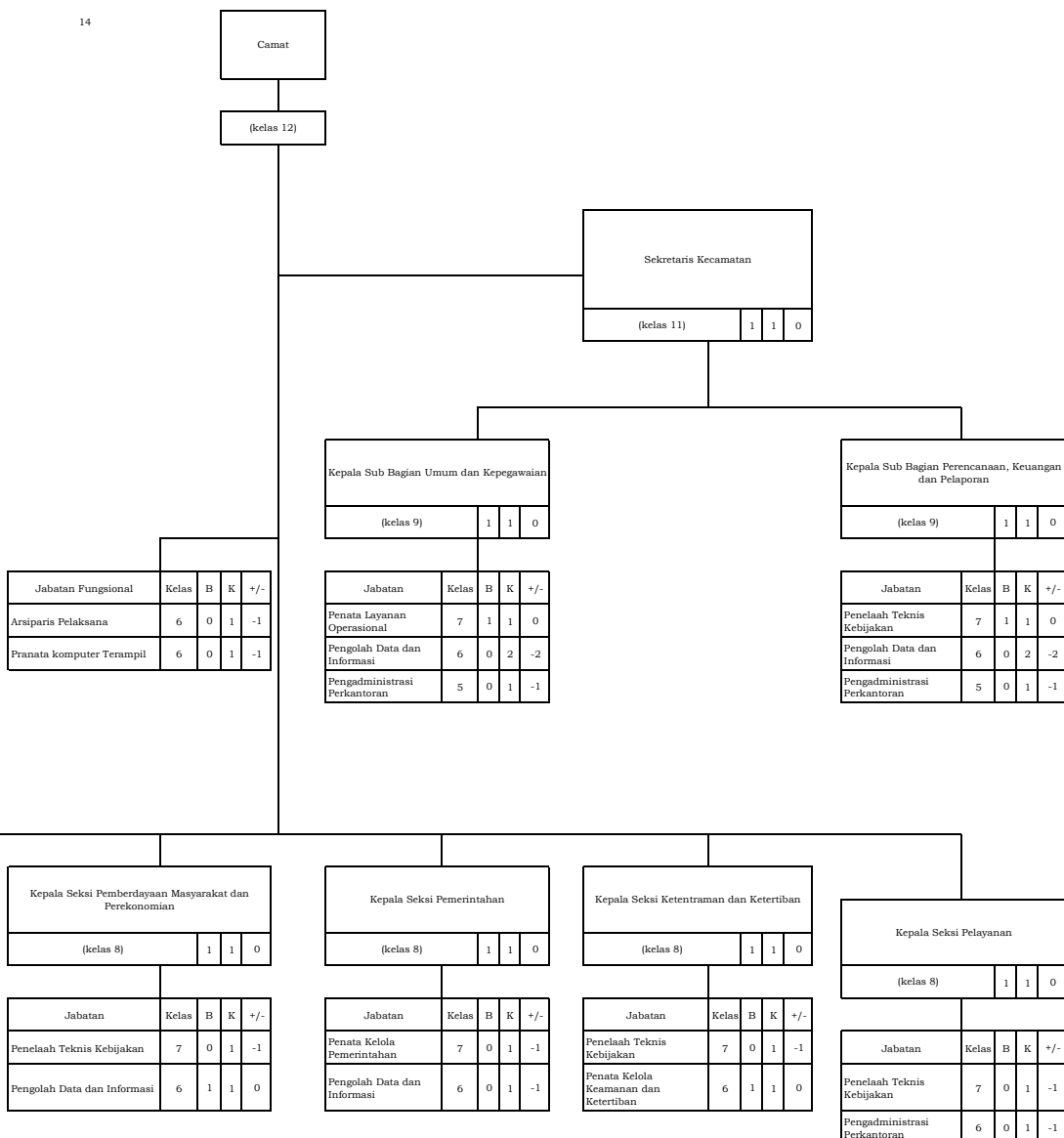

PETA JABATAN

KECAMATAN LENGAYANG PEMERINTAH KABUPATEN PESIRIS SELATAN

JUMLAH PEGAWAI PER KELAS JABATAN : 13 Orang

| Kelas | B | K | +/- |
|--------|----|----|-----|
| 12 | 1 | 1 | 0 |
| 11 | 1 | 1 | 0 |
| 10 | 0 | 0 | 0 |
| 9 | 2 | 2 | 0 |
| 8 | 5 | 5 | 0 |
| 7 | 2 | 7 | -5 |
| 6 | 0 | 8 | -8 |
| 5 | 2 | 3 | -1 |
| JUMLAH | 13 | 27 | -14 |

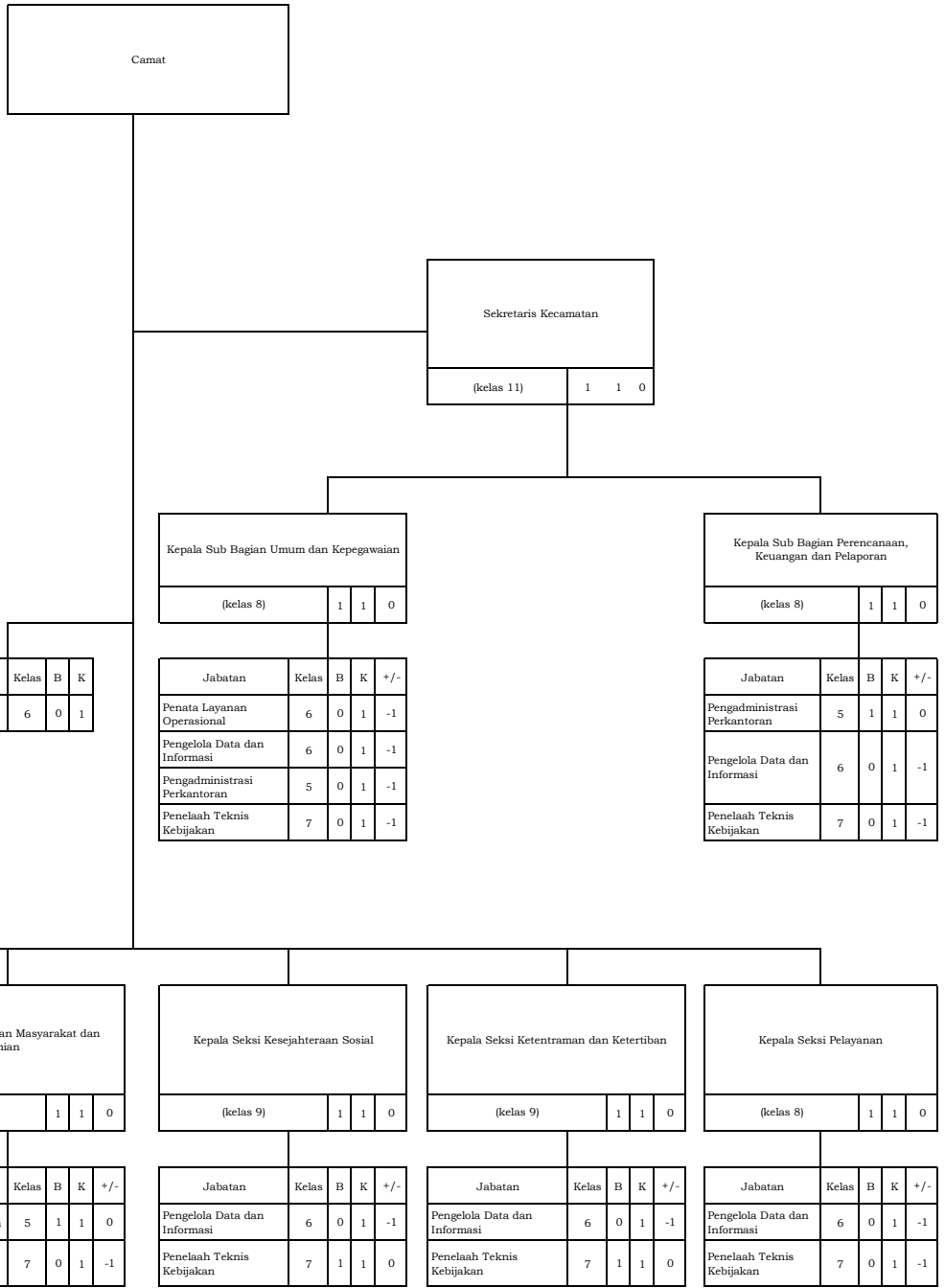

PETA JABATAN

KECAMATAN RANAH PESISIR PEMERINTAH KABUPATEN PESISIR SELATAN

JUMLAH PEGAWAI PER KELAS JABATAN :

13 Orang

| Kelas | B | K | +/- |
|---------------|-----------|-----------|------------|
| 12 | 1 | 1 | 0 |
| 11 | 1 | 1 | 0 |
| 10 | 0 | 0 | 0 |
| 9 | 2 | 2 | 0 |
| 8 | 5 | 5 | 0 |
| 7 | 2 | 8 | -6 |
| 6 | 1 | 8 | -7 |
| 5 | 1 | 2 | -1 |
| JUMLAH | 13 | 27 | -14 |

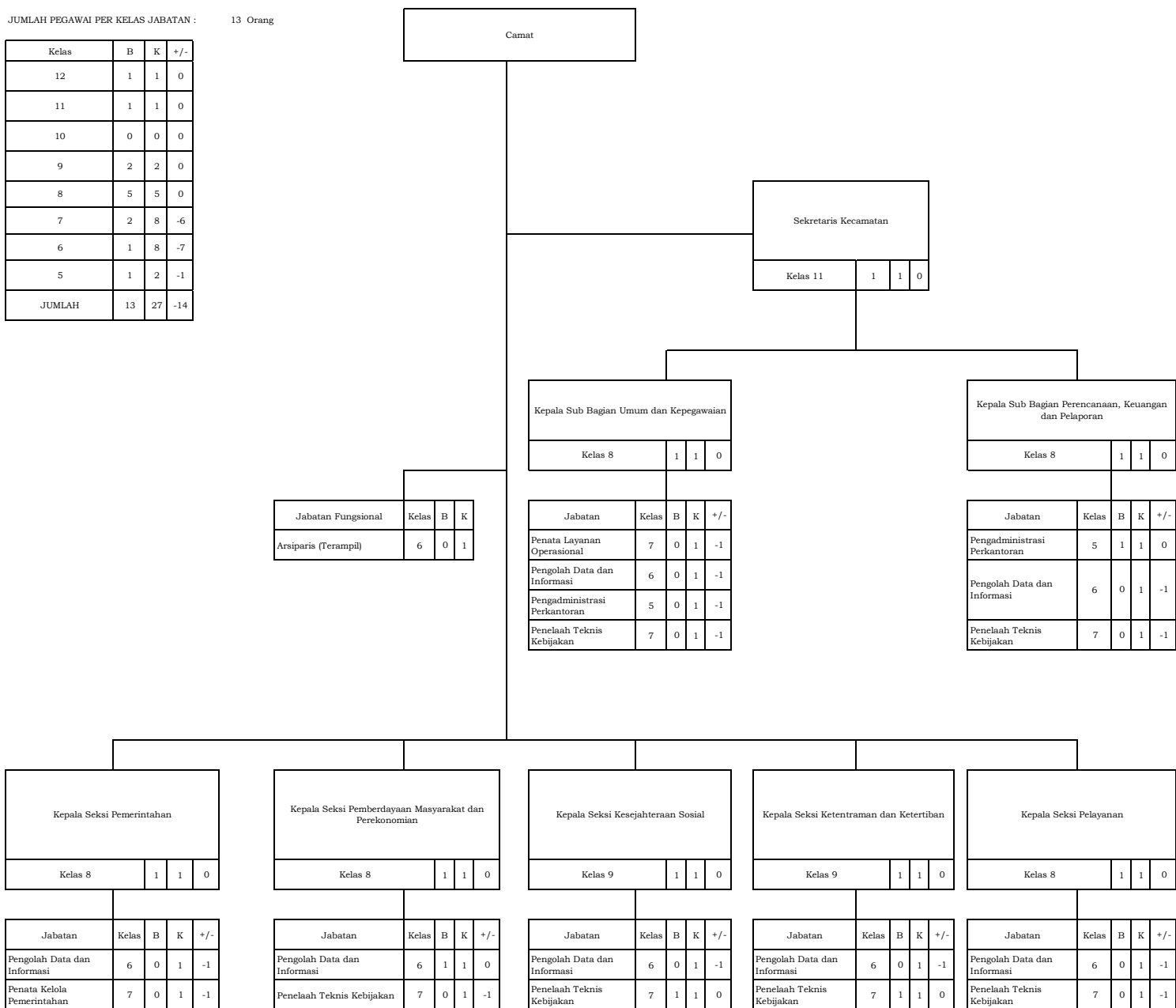

| Jabatan Fungsional | Kelas | B | K |
|----------------------|-------|---|---|
| Arsiparis (Terampil) | 6 | 0 | 1 |

| Jabatan | Kelas | B | K | +/- |
|------------------------------|-------|---|---|-----|
| Penata Layanan Operasional | 7 | 0 | 1 | -1 |
| Pengolah Data dan Informasi | 6 | 0 | 1 | -1 |
| Pengadministrasi Perkantoran | 5 | 0 | 1 | -1 |
| Penelaah Teknis Kebijakan | 7 | 0 | 1 | -1 |

| Jabatan | Kelas | B | K | +/- |
|------------------------------|-------|---|---|-----|
| Pengadministrasi Perkantoran | 5 | 1 | 1 | 0 |
| Pengolah Data dan Informasi | 6 | 0 | 1 | -1 |
| Penelaah Teknis Kebijakan | 7 | 0 | 1 | -1 |

| Jabatan | Kelas | B | K | +/- |
|-----------------------------|-------|---|---|-----|
| Pengolah Data dan Informasi | 6 | 0 | 1 | -1 |
| Penata Kelola Pemerintahan | 7 | 0 | 1 | -1 |

| Jabatan | Kelas | B | K | +/- |
|-----------------------------|-------|---|---|-----|
| Pengolah Data dan Informasi | 6 | 1 | 1 | 0 |
| Penelaah Teknis Kebijakan | 7 | 0 | 1 | -1 |

| Jabatan | Kelas | B | K | +/- |
|-----------------------------|-------|---|---|-----|
| Pengolah Data dan Informasi | 6 | 0 | 1 | -1 |
| Penelaah Teknis Kebijakan | 7 | 1 | 1 | 0 |

| Jabatan | Kelas | B | K | +/- |
|-----------------------------|-------|---|---|-----|
| Pengolah Data dan Informasi | 6 | 0 | 1 | -1 |
| Penelaah Teknis Kebijakan | 7 | 1 | 1 | 0 |

| Jabatan | Kelas | B | K | +/- |
|-----------------------------|-------|---|---|-----|
| Pengolah Data dan Informasi | 6 | 0 | 1 | -1 |
| Penelaah Teknis Kebijakan | 7 | 0 | 1 | -1 |

PETA JABATAN

KECAMATAN LINGGO SARI BAGANTI KABUPATEN PESISIR SELATAN

JUMLAH PEGAWAI PER KELAS JABATAN : 14 orang

| Kelas | B | K | +/- |
|--------|----|----|-----|
| 12 | 1 | 1 | 0 |
| 11 | 1 | 1 | 0 |
| 9 | 2 | 2 | 0 |
| 8 | 5 | 5 | 0 |
| 7 | 2 | 7 | -5 |
| 6 | 0 | 8 | -8 |
| 5 | 3 | 6 | -3 |
| JUMLAH | 14 | 30 | -16 |

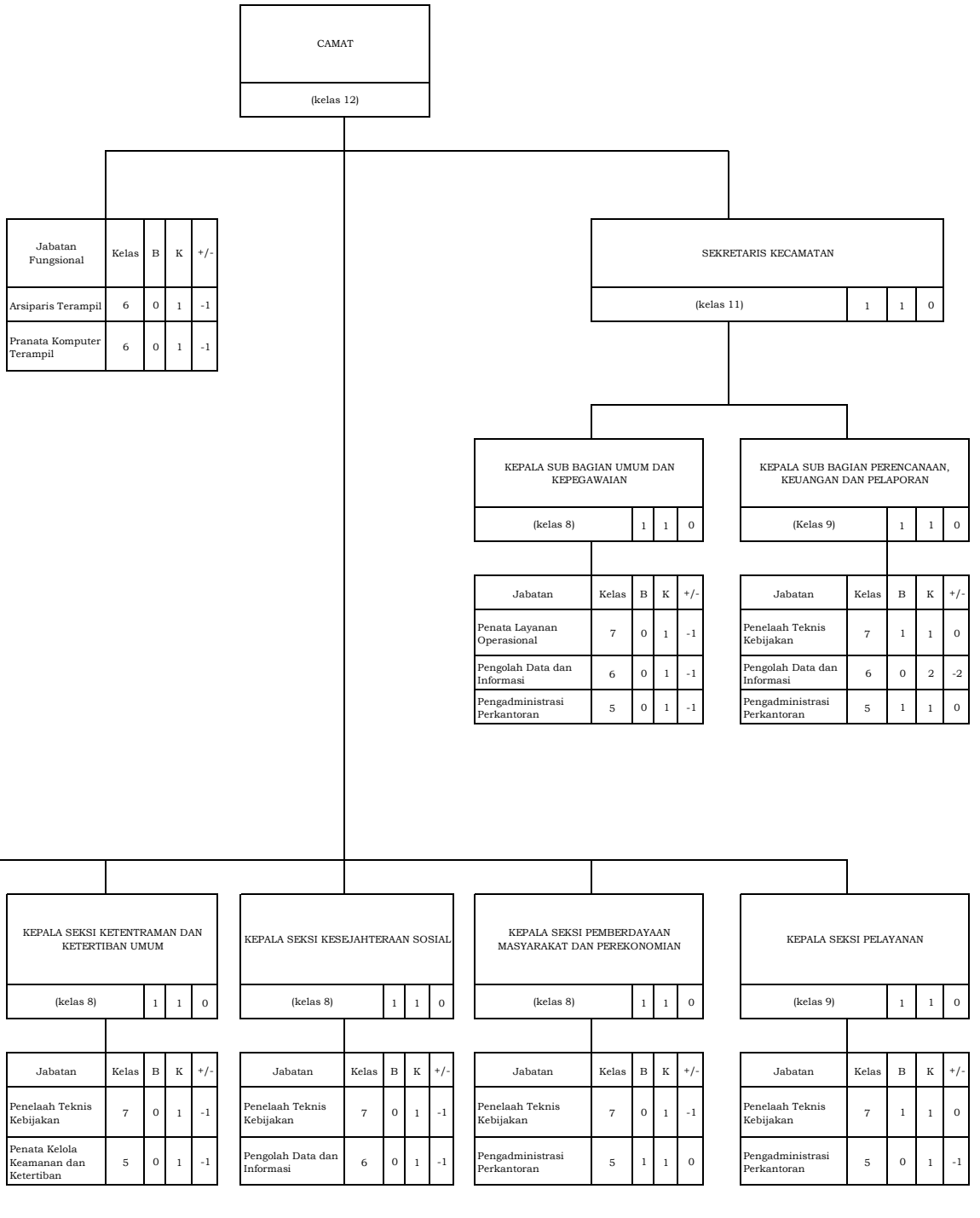

PETA JABATAN

KECAMATAN AIRPURA KABUPATEN PESISIR SELATAN

JUMLAH PEGAWAI PER KELAS JABATAN : 12 orang

| Kelas | B | K | +/- |
|--------|----|----|-----|
| 12 | 1 | 1 | 0 |
| 11 | 1 | 1 | 0 |
| 9 | 1 | 1 | 0 |
| 8 | 6 | 6 | 0 |
| 7 | 1 | 7 | -6 |
| 6 | 0 | 6 | -6 |
| 5 | 2 | 4 | -2 |
| JUMLAH | 12 | 26 | -14 |

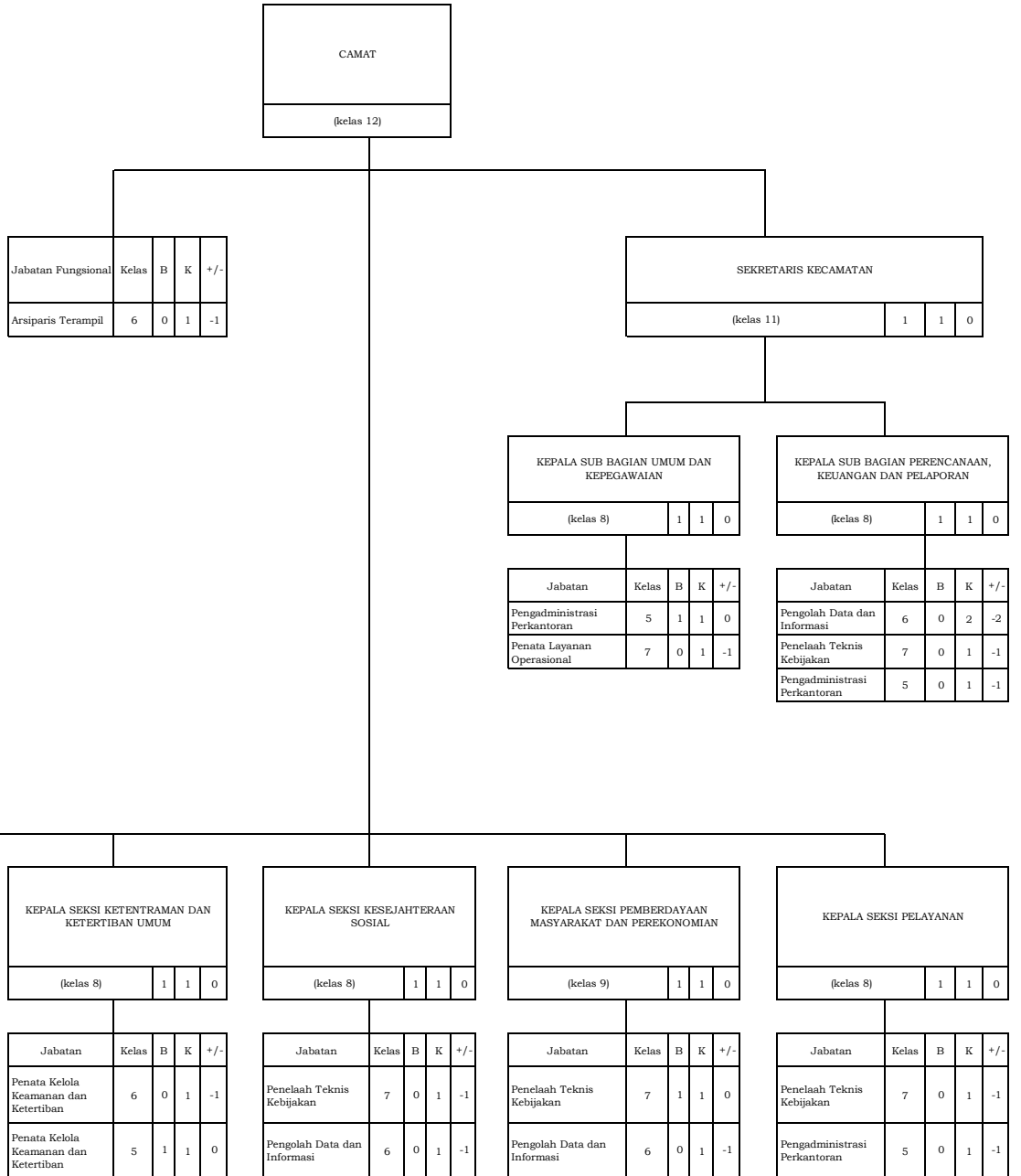

PETA JABATAN

KECAMATAN PANCUNG SOAL PEMERINTAH KABUPATEN PESISIR SELATAN

JUMLAH PEGAWAI PER KELAS JABATAN : 14 orang

| Kelas | B | K | +/- |
|--------|----|----|-----|
| 12 | 1 | 1 | 0 |
| 11 | 1 | 1 | 0 |
| 10 | 0 | 0 | 0 |
| 9 | 3 | 3 | 0 |
| 8 | 4 | 7 | -3 |
| 7 | 3 | 8 | -5 |
| 6 | 0 | 11 | -11 |
| 5 | 2 | 5 | -3 |
| JUMLAH | 14 | 36 | -22 |

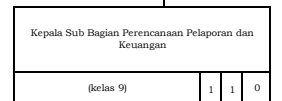
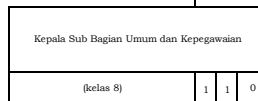
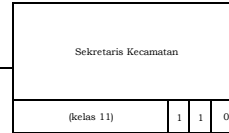
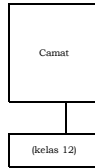

| Jabatan Fungsional | Kelas | B | K | +/- |
|------------------------------------|-------|---|---|-----|
| Pranata Komputer Ahli pertama | 8 | 0 | 2 | -2 |
| Analisis SDM Aparatur Ahli Pertama | 8 | 0 | 1 | -1 |
| Arsiparis Pelaksana | 6 | 0 | 1 | -1 |

| Jabatan | Kelas | B | K | +/- |
|------------------------------|-------|---|---|-----|
| Penata Layanan Operasional | 7 | 0 | 1 | -1 |
| Pengadministrasi Perkantoran | 5 | 1 | 2 | -1 |

| Jabatan | Kelas | B | K | +/- |
|------------------------------|-------|---|---|-----|
| Penelaah Teknis Kebijakan | 7 | 1 | 2 | -1 |
| Pengolah data dan Informasi | 6 | 0 | 2 | -2 |
| Pengadministrasi Perkantoran | 5 | 0 | 2 | -2 |

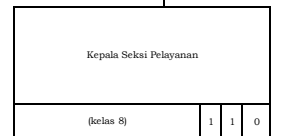
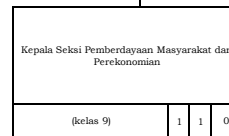
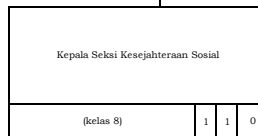
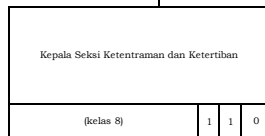

| Jabatan | Kelas | B | K | +/- |
|-----------------------------|-------|---|---|-----|
| Penata Kelola Pemerintahan | 7 | 1 | 1 | 0 |
| Pengolah data dan Informasi | 6 | 0 | 2 | -2 |

| Jabatan | Kelas | B | K | +/- |
|---------------------------------------|-------|---|---|-----|
| Penelaah Teknis Kebijakan | 7 | 0 | 1 | -1 |
| Penata kelola Keamanan dan Ketertiban | 6 | 0 | 2 | -2 |

| Jabatan | Kelas | B | K | +/- |
|------------------------------|-------|---|---|-----|
| Penelaah Teknis Kebijakan | 7 | 0 | 1 | -1 |
| Pengolah data dan Informasi | 6 | 0 | 2 | -2 |
| Pengadministrasi Perkantoran | 5 | 1 | 1 | 0 |

| Jabatan | Kelas | B | K | +/- |
|-----------------------------|-------|---|---|-----|
| Penelaah Teknis Kebijakan | 7 | 1 | 1 | 0 |
| Pengolah data dan Informasi | 6 | 0 | 1 | -1 |

| Jabatan | Kelas | B | K | +/- |
|-----------------------------|-------|---|---|-----|
| Penelaah Teknis Kebijakan | 7 | 0 | 1 | -1 |
| Pengolah data dan Informasi | 6 | 0 | 1 | -1 |

JUMLAH PEGAWAI PER KELAS JABATAN :

12 orang

| Kelas | B | K | +/- |
|---------------|-----------|-----------|------------|
| 12 | 1 | 1 | 0 |
| 11 | 1 | 1 | 0 |
| 10 | 0 | 0 | 0 |
| 9 | 2 | 2 | 0 |
| 8 | 5 | 5 | 0 |
| 7 | 2 | 4 | -2 |
| 6 | 1 | 11 | -10 |
| 5 | 0 | 3 | -3 |
| JUMLAH | 12 | 27 | -15 |

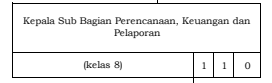
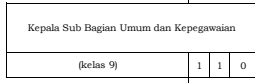
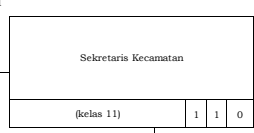
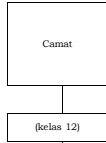

| Jabatan Fungsional | Kelas | B | K | +/- |
|---------------------------|-------|---|---|-----|
| Arsiparis Terampil | 6 | 0 | 1 | -1 |
| Pranata Komputer Terampil | 6 | 0 | 1 | -1 |

| Jabatan | Kelas | B | K | +/- |
|------------------------------|-------|---|---|-----|
| PENGOLAH DATA DAN INFORMASI | 6 | 0 | 1 | -1 |
| PENATA LAYANAN OPERASIONAL | 7 | 1 | 1 | 0 |
| PENGADMINISTRASI PERKANTORAN | 5 | 0 | 1 | -1 |

| Jabatan | Kelas | B | K | +/- |
|------------------------------|-------|---|---|-----|
| PENELAAH TEKNIS KEBLIJAKAN | 7 | 0 | 1 | -1 |
| PENGADMINISTRASI PERKANTORAN | 5 | 0 | 1 | -1 |
| PENGOLAH DATA DAN INFORMASI | 6 | 0 | 1 | -1 |

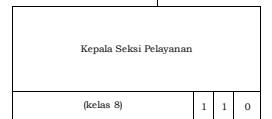
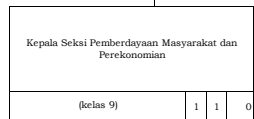
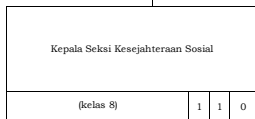
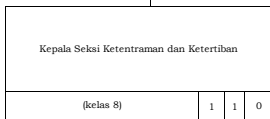
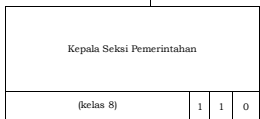

| Jabatan | Kelas | B | K | +/- |
|-----------------------------|-------|---|---|-----|
| PENGOLAH DATA DAN INFORMASI | 6 | 0 | 2 | -2 |

| Jabatan | Kelas | B | K | +/- |
|---------------------------------------|-------|---|---|-----|
| PENATA KELOLA KEAMANAN DAN KETERTIBAN | 6 | 1 | 1 | 0 |
| PENGOLAH DATA DAN INFORMASI | 6 | 0 | 1 | -1 |

| Jabatan | Kelas | B | K | +/- |
|--------------------------------|-------|---|---|-----|
| PENELAAH TEKNIS DAN KEBLIJAKAN | 7 | 0 | 1 | -1 |
| PENGOLAH DATA DAN INFORMASI | 6 | 0 | 1 | -1 |

| Jabatan | Kelas | B | K | +/- |
|--------------------------------|-------|---|---|-----|
| PENELAAH TEKNIS DAN KEBLIJAKAN | 7 | 1 | 1 | 0 |
| PENGOLAH DATA DAN INFORMASI | 6 | 0 | 1 | -1 |

| Jabatan | Kelas | B | K | +/- |
|------------------------------|-------|---|---|-----|
| PENGADMINISTRASI PERKANTORAN | 5 | 0 | 1 | -1 |
| PENGOLAH DATA DAN INFORMASI | 6 | 0 | 1 | -1 |

PETA JABATAN

KECAMATAN RANAH AMPEK HULU TAPAN KABUPATEN PESIRIS SELATAN

JUMLAH PEGAWAI PER KELAS JABATAN : 11 orang

| Kelas | B | K | +/- |
|--------|----|----|-----|
| 12 | 1 | 1 | 0 |
| 11 | 1 | 1 | 0 |
| 10 | 0 | 0 | 0 |
| 9 | 1 | 3 | -2 |
| 8 | 6 | 19 | -13 |
| 7 | 1 | 8 | -7 |
| 6 | 0 | 12 | -12 |
| 5 | 1 | 6 | -5 |
| JUMLAH | 11 | 50 | -39 |

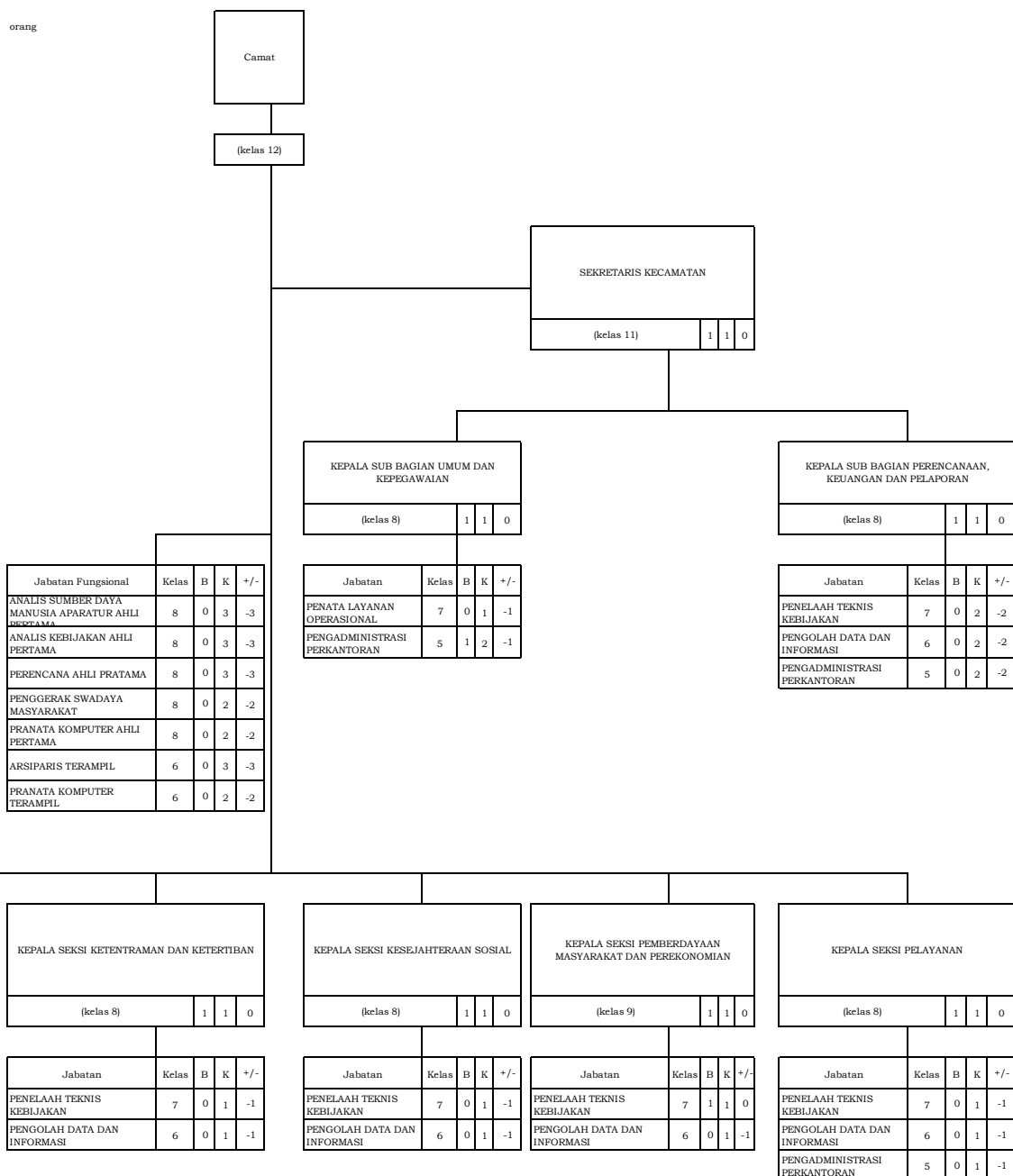

PETA JABATAN

KECAMATAN LUNANG KABUPATEN PESISIR SELATAN

JUMLAH PEGAWAI PER KELAS JABATAN : 10 orang

| Kelas | B | K | +/- |
|--------|----|----|-----|
| 12 | 1 | 1 | 0 |
| 11 | 1 | 1 | 0 |
| 9 | 1 | 1 | 0 |
| 8 | 6 | 6 | 0 |
| 7 | 1 | 8 | -7 |
| 6 | 0 | 9 | -9 |
| 5 | 0 | 6 | -6 |
| JUMLAH | 10 | 32 | -22 |

