

# CASCADING KECAMATAN LUNANG

Kinerja Strategis Daerah

Tujuan Perangkat Daerah (Kecamatan)

Kinerja Taktikal

**VISI**  
PESISIR SELATAN MAJU, TUMBUH DAN BERKELANJUTAN

**MISI 1**  
Mewujudkan Pemerintahan Yang Profesional dan Berintegritas

Sasaran 1.1.2. Meningkatnya Tata Kelola Pemerintahan Yang Akuntabel dan Berdaya Saing  
-Nilai SAKIP  
-Nilai SPBE

Sasaran 1.1.3. Meningkatnya Kapasitas Aparatur Birokrasi  
-Nilai Pelayanan Publik  
-Rasio Inovasi Daerah  
-Indeks Merit

**Tujuan Kecamatan**  
Terwujudnya Penyelenggaraan Pemerintahan Kecamatan Yang Berkualitas dan Bersinergi  
Persentase capaian kinerja

**Meningkatnya Akuntabilitas Kinerja Pemerintah Kecamatan**  
Indikator :  
-Nilai AKIP Kecamatan  
  
crosscutting dengan Inspektorat, bagian organisas Sekda, bapedalitbang

**Meningkatnya Efektivitas Pelayanan Pemerintahan Kecamatan**  
Indikator :  
-Indeks Kepuasan Masyarakat (IKM)  
-Nilai Kematangan Inovasi  
  
crosscutting dengan kominfo, bapedalitbang, bagian organisasi Sekda

**Meningkatnya Pemberdayaan Masyarakat dan Kualitas Pembinaan Serta Pengawasan Pemerintahan Nagari**  
Indikator :  
-Persentase Nagari Yang Memiliki Tata Kelola Pemerintah Yang Baik  
-Angka Kemiskinan Ekstrim  
-Prevalensi Stunting (EPPGBM)  
  
crosscutting dengan dpmppkb, dinsos, dinkes, pertanian, perikanan, perkimtan lh

**Meningkatnya Ketertarikan dan Ketertiban Masyarakat Kecamatan**  
Indikator :  
Persentase Konflik Yang Diselesaikan  
  
crosscutting dengan satpol pp, damkar, kesbangpol, tapem, bagian hukum

**Meningkatnya Tata Kelola Administrasi**  
1. Persentase Kelengkapan Dokumen Perencanaan, Pengendalian dan Evaluasi  
2. Ketepatan waktu pelaporan dokumen Perencanaan, Pengendalian dan Evaluasi  
3. Persentase Kinerja Kecamatan yang tercapai

**Meningkatnya Kualitas Pelayanan Publik**  
Persentase pelayanan publik yang dilakukan

**Meningkatnya Inovasi Perangkat Daerah**  
Jumlah inovasi Kecamatan

**Meningkatnya Efektifitas Kerjasama Nagari**  
Persentase fasilitasi kerjasama nagari

**Meningkatnya Kapasitas Lembaga Kemasyarakatan**  
1. Persentase pemberdayaan lembaga kemasyarakatan  
2. Persentase Koordinasi dan fasilitasi Tim Penanggulangan Kemiskinan  
3. Persentase Koordiansi dan Fasilitasi Penuruanan Prevalensi Stunting

**Meningkatnya Penyelesaian Permasalahan Trantibum Yang di Fasilitasi**  
Persentase permasalahan trantibum yang di fasilitasi

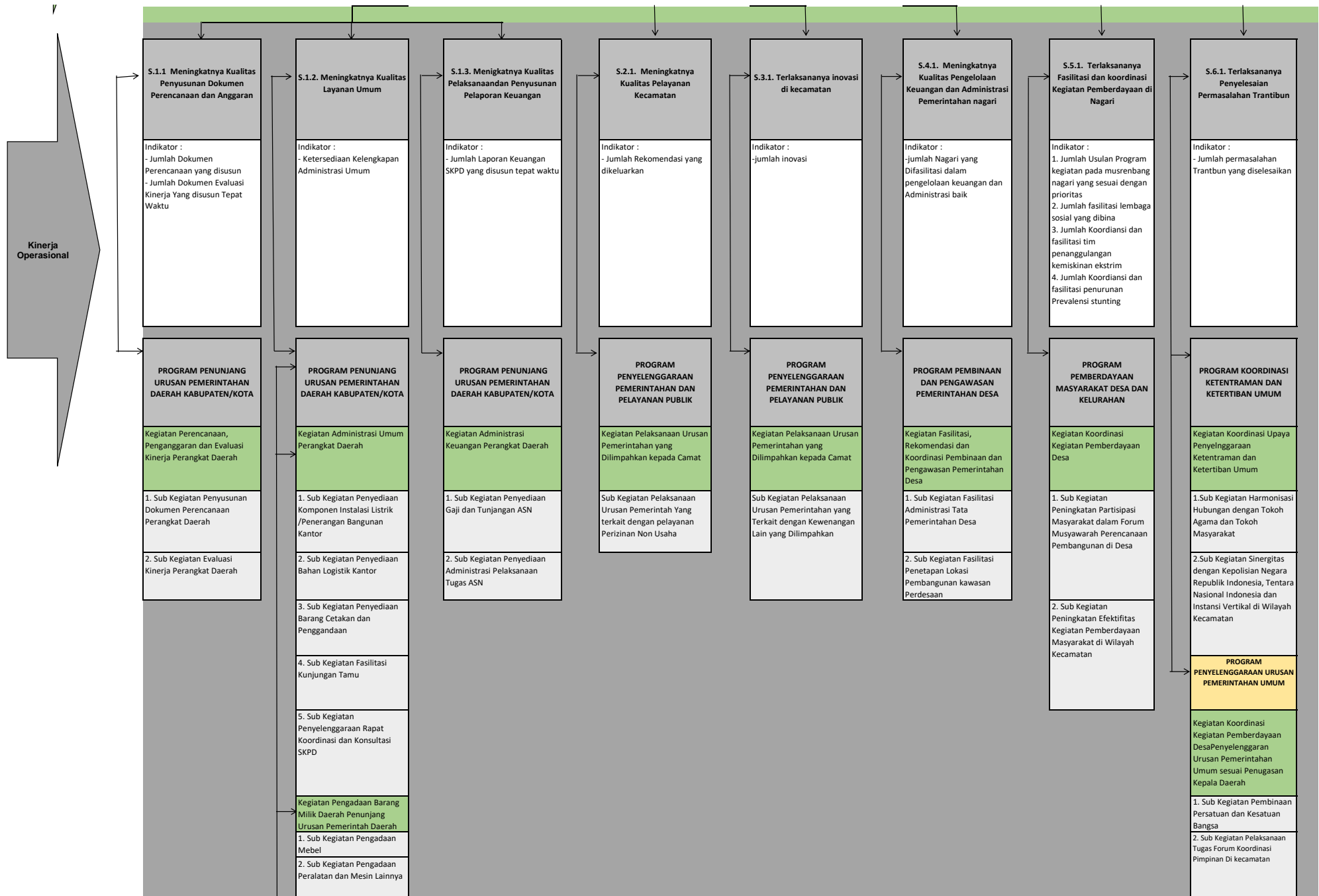

Kegiatan Penyediaan Jasa  
Penunjang Urusan  
Pemerintah Daerah

1. Sub Kegiatan Penyediaan  
Jasa Komunikasi, Sumber  
Daya Air dan Listrik

2. Sub Kegiatan Penyediaan  
Jasa Pelayanan Umum Kantor

Kegiatan Pemeliharaan  
Barang Milik Daerah  
Penunjang Urusan

1. Sub Kegiatan Penyediaan  
Jasa Pemeliharaan, Biaya  
Pemeliharaan, Pajak dan

2. Sub Kegiatan Pemeliharaan  
Peralatan dan Mesin Lainnya

3. Sub Kegiatan Pemeliharaan  
/Rehabilitasi Gedung Kantor  
dan Bangunan Lainnya