

POHON KINERJA DINAS SOSIAL PEMBERDAYAAN PEREMPUAN DAN PERLINDUNGAN ANAK

Meningkatnya Tingkat Kesejahteraan Masyarakat
 Tujuan Dinas
 Indikator Tujuan
 Tingkat Kemiskinan (2021=7,92; 2026=7,16)

Terwujudnya SDM yang Beriman, Kreatif dan Bardaya Saing
 Indeks Daya Saing Daerah (2021=3,000; 2026=3,800)

Meningkatnya Perlindungan Sosial Masyarakat (eselon II)
 Sasaran
 Indikator sasaran
 Indeks Kesejahteraan Sosial (2024=80%; 2026=85%)

Meningkatnya Kualitas Layanan dan Data PPKS dan DTKS

1. Persentase ketepatan sasaran penerima bansos (2021=80%; 2026=100%)
 2. Persentase pengaduan masalah sosial yang ditindaklanjuti (2021= 85%; 2026=100%)

$$\frac{\text{Jumlah penerima bansos tidak berkualitas}}{\text{Jumlah penerima bansos}} \times 100\%$$

Meningkatnya Pemberdayaan Sosial bagi PPKS dan PSKS

1. Persentase PPKS produktif yang diberdayakan (2021=75%; 2026= 100%)
 2. Persentase PSKS yang diberdayakan (2021=75%; 2026=100%)

Jumlah PPKS produktif yang diberdayakan
 Jumlah PPKS produktif
 Jumlah PSKS yang diberdayakan
 Jumlah PSKS

Meningkatnya Nilai-Nilai Kepahlawanan dan Kejuangan (eselon III)

Jumlah fasilitasi kegiatan di TMP dan MPN (2021= 2 TMP; 2026=2 TMP)

Verifikasi dan Validasi Data PPKS dan DTKS

Jumlah Data PPKS dan DTKS yang diverifikasi dan divalidasi (2021=90%; 2026=100%)

Optimalisasi Sistem Layanan dan Rujukan Terpadu

Jumlah layanan oleh puskesmas dan pilar-pilar sosiakdi nagari (2021=75%; 2026=100%)

Meningkatkan rehabilitasi sosial

1. Persentase korban bencana alam dan bencana sosial yang tertangani (2021=100%; 2026=100%)
 2. Persentase disabilitas, anak terlantar, lansia terlantar, tuna sosial yang tertangani (2021=100%; 2026=100%)

Meningkatkan Kapasitas PSKS

1. Jumlah Individu PSKS bersertifikasi (2021=10%; 2026=30%)
 2. Jumlah Lembaga PSKS terakreditasi (2021= 80%; 2026=100%)

Meningkatkan pemberdayaan PPKS

Jumlah PPKS yang mendapatkan program pemberdayaan sosial (2021=65%; 2026=100%)

Pemeliharaan sarana dan prasarana keahlawanan

Jumlah TMP dan MPN yang dipelihara (2021=2 TMP; 2026=2 TMP)

Painan, 15 Januari 2023
 Kepala Dinas Sosial Pemberdayaan Perempuan dan Perlindungan Anak
 Kabupaten Pesisir Selatan

WENDRA RUYIKTO, SSTP, M.Si
 NIP. 19830119.2001121003

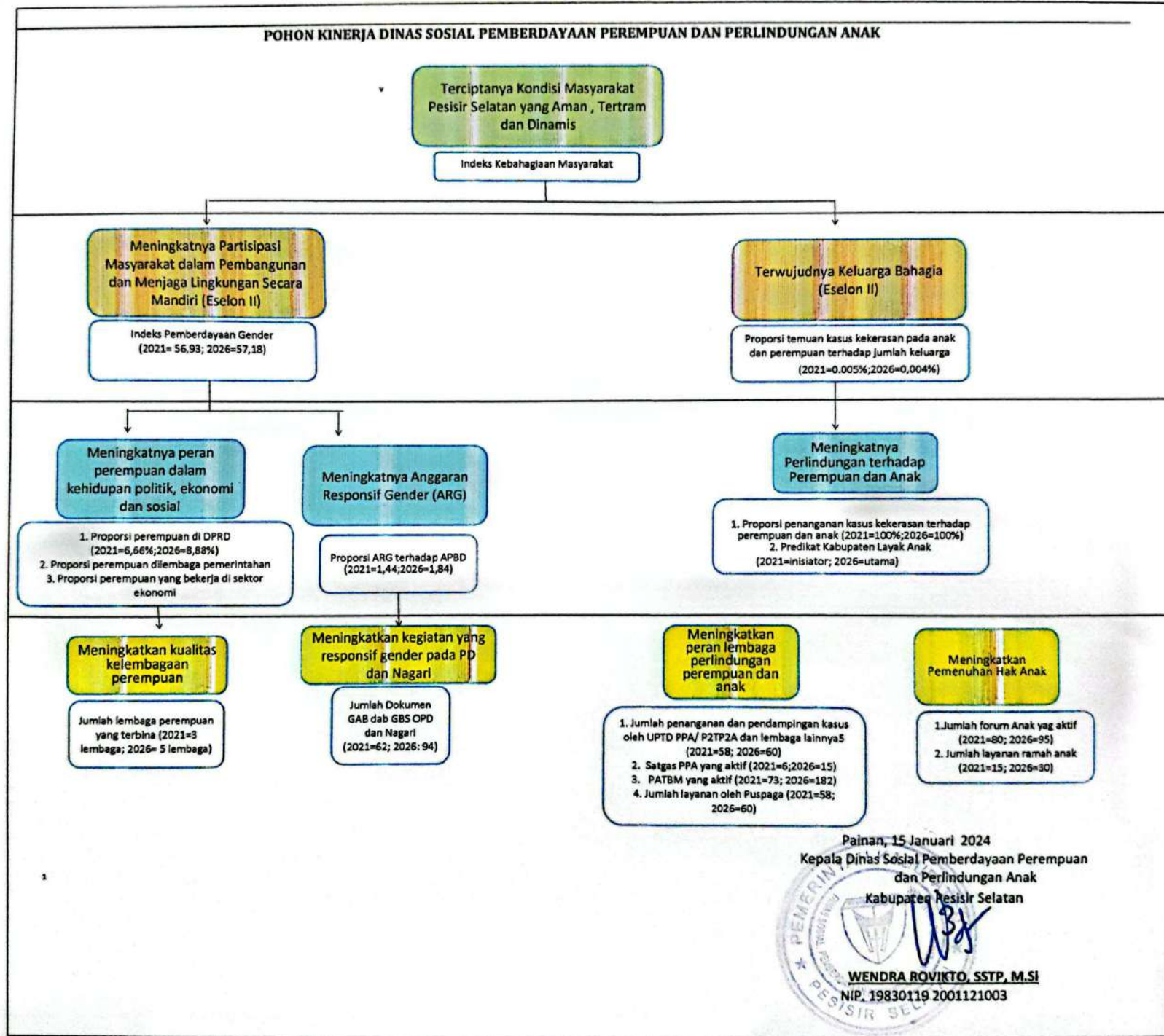

POHON KINERJA DINAS SOSIAL PEMBERDAYAAN PEREMPUAN DAN PERLINDUNGAN ANAK



Painan, 15 Januari 2024
 Kepala Dinas Sosial Pemberdayaan Perempuan dan Perlindungan Anak
 Kabupaten Pesisir Selatan

WENDRA ROVIKTO, SSTP, M.SI
 NIP. 19830119 2001121003

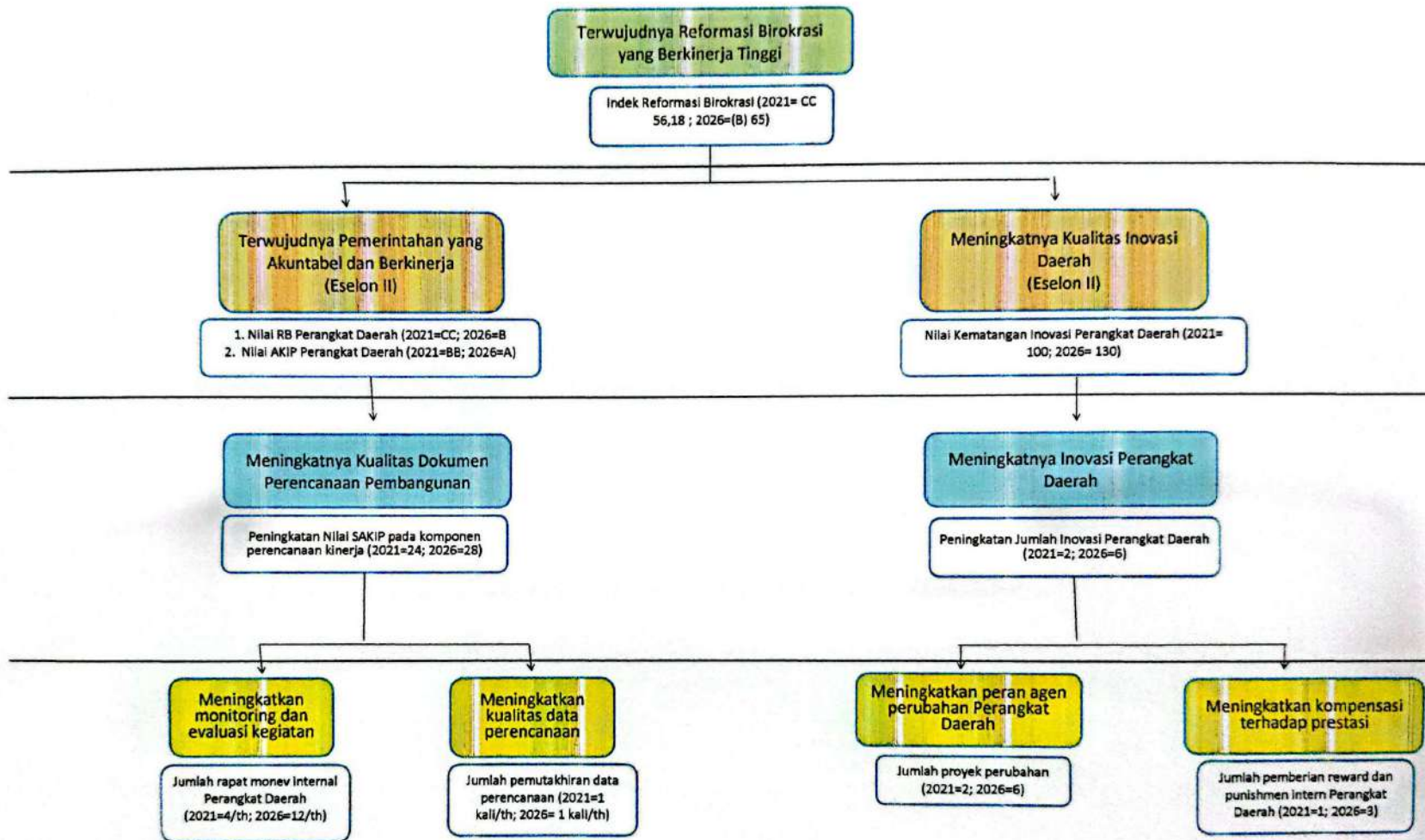
POHON KINERJA DINAS SOSIAL PEMBERDAYAAN PEREMPUAN DAN PERLINDUNGAN ANAK



Painan, 15 Januari 2024
Kepala Dinas Sosial Pemberdayaan Perempuan dan Perlindungan Anak
Kabupaten Pesisir Selatan
WENDRA ROVIKTO, SSTP, M.Si
NIP. 19830119 2001121003