

# DIAGRAM CASCADING

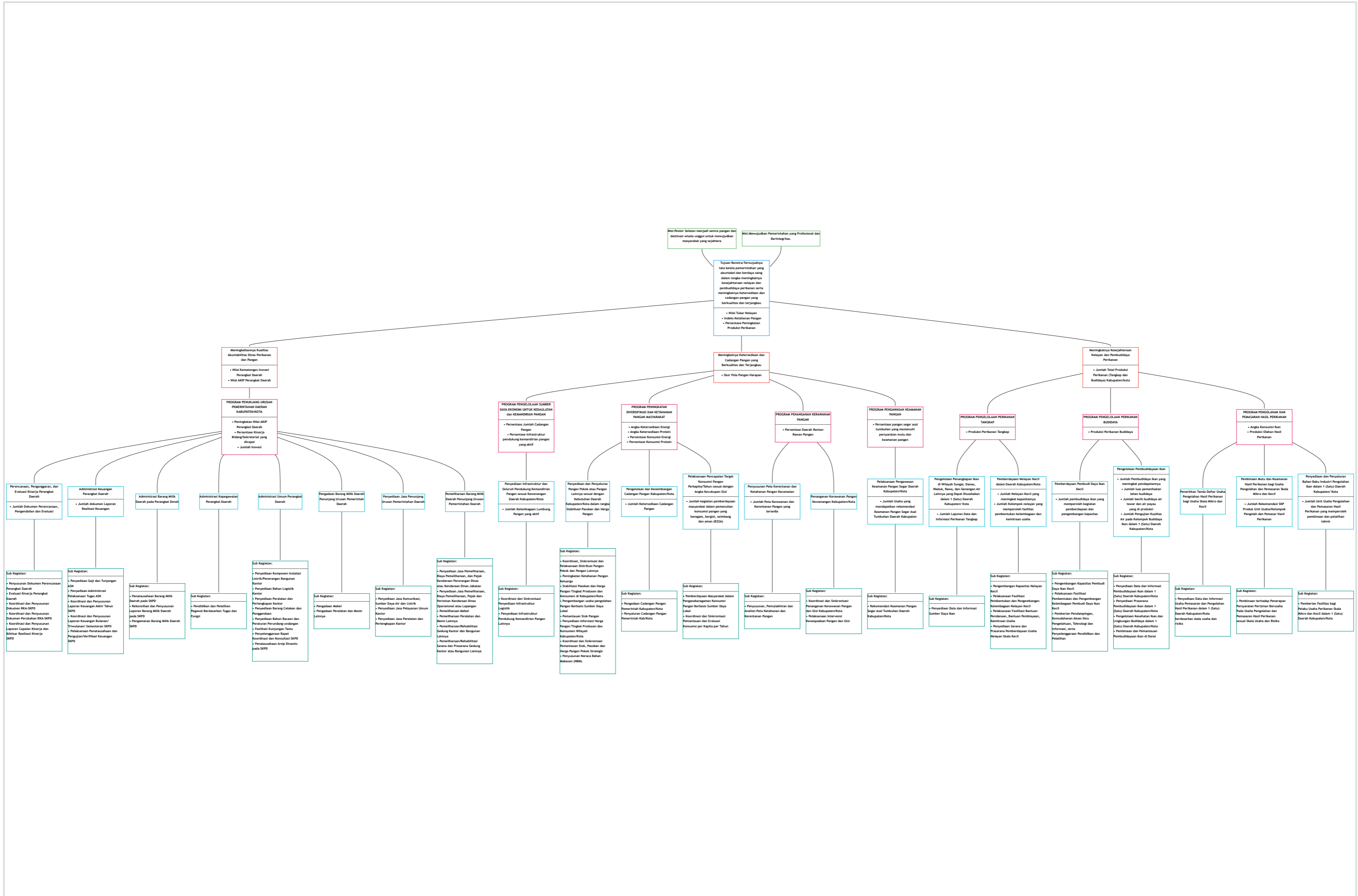

**TUJUAN**

Indikator	2024	2025	2026	2027	2028	2029	2030
Nilai Tukar Nelayan	92,96	93,71	94,46	95,22	95,98	96,75	97,53
Indeks Ketahanan Pangan	86,71	87,73	88,23	91,98	93,47	95,15	96,35
Persentase Peningkatan Produksi Perikanan	-	2	1,86	2,00	2,21	2,87	2,96

**SASARAN ESELON II**

Indikator	2024	2025	2026	2027	2028	2029	2030
Nilai Kematangan Inovasi Perangkat Daerah	93	80	81	82	83	84	85
Nilai AKIP Perangkat Daerah	81,49	81,60	81,75	81,94	82,18	82,47	83
Skor Pola Pangan Harapan	88,1	88,5	88,7	88,9	89,2	89,5	89,7
Jumlah Total Produksi Perikanan (Tangkap dan Budidaya) Kabupaten/kota	60.942,68	62.000	63.304,20	64.482,37	65.711,87	67.225,34	69.213,86

**SASARAN ESELON III**

Indikator	2024	2025	2026	2027	2028	2029	2030
Peningkatan Nilai AKIP Perangkat Daerah	0,17	0,13	0,18	0,23	0,29	0,35	0,64
Persentase Kinerja Bidang/Sekretariat yang dicapai	100	100	100	100	100	100	100
Jumlah Inovasi	1	1	1	1	1	1	1
Persentase Jumlah Cadangan Pangan	14,15	20	40	60	80	100	100
Persentase Infrastruktur pendukung kemandirian pangan yang aktif	85	100	100	100	100	100	100
Angka Ketersediaan Energi	2460	2500	2600	2650	2650	2700	2700
Angka Ketersediaan Protein	68	70	72	73	75	75	75
Persentase Konsumsi Energi	93	98	98,50	98,80	99,00	99,20	99,20
Persentase Konsumsi Protein	91	96	97	97	98	99	100