POHON KINERJA DINAS PENDIDIKAN DAN KEBUDAYAAN KABUPATEN PESISIR SELATAN PERIODE 2025-2029

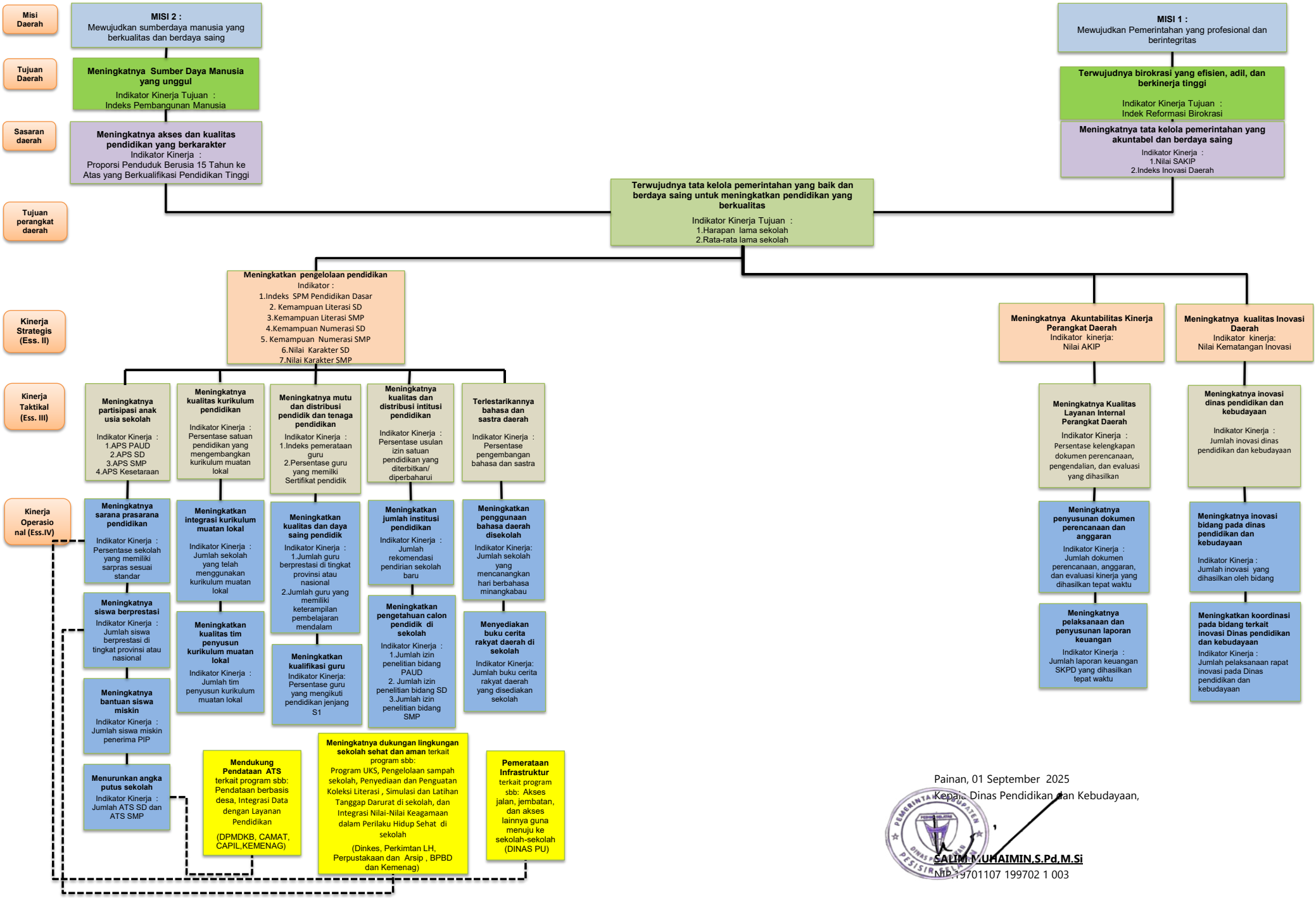

Painan, 01 September 2025

Kepala Dinas Pendidikan dan Kebudayaan,

SALIM MUHAIMIN,S.Pd,M.Si

NIP.19701107 199702 1 003