POHON KINERJA BKPSDM TAHUN 2024

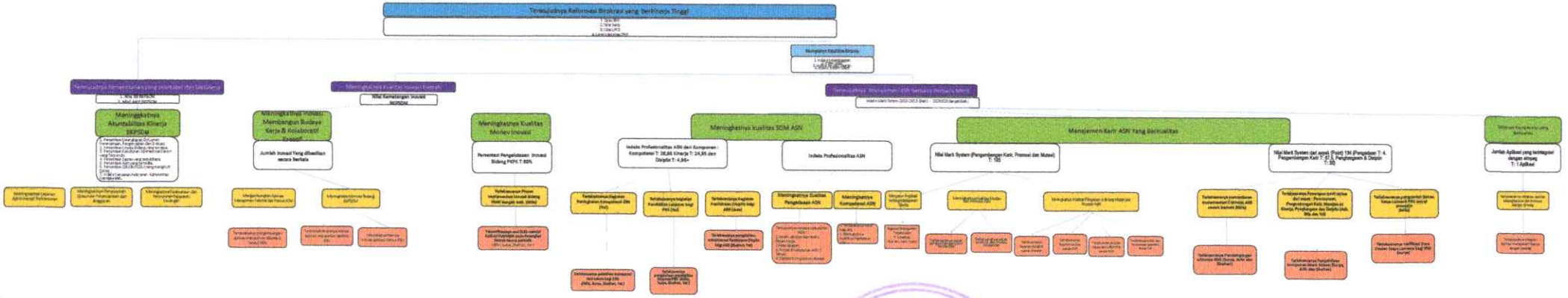

KEPALA BADAN KEPEGAWAIAN DAN PENGEMBANGAN SUMBER DAYA MANUSIA KABUPATEN PESISIR SELATAN

YOZKI WANDRI, S.Pd, M.Si
NIP. 19[illegible]