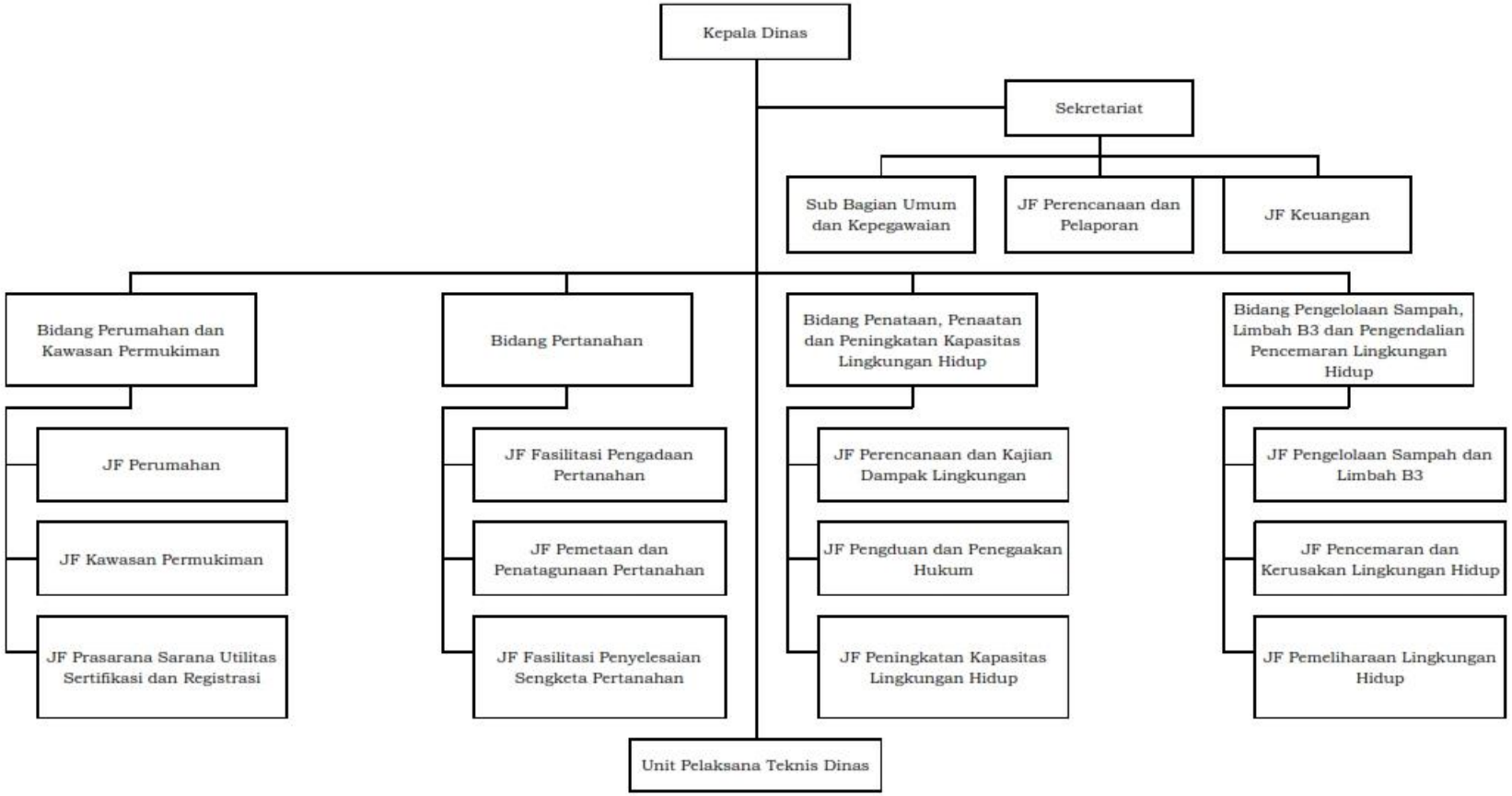STRUKTUR ORGANISASI DINAS PERUMAHAN RAKYAT KAWASAN PERMUKIMAN PERTANAHAN DAN LINGKUNGAN HIDUP KABUPATEN PESISIR SELATAN TAHUN 2023