STRUKTUR ORGANISASI UPT PUSKESMAS PASAR BARU
TAHUN 2021

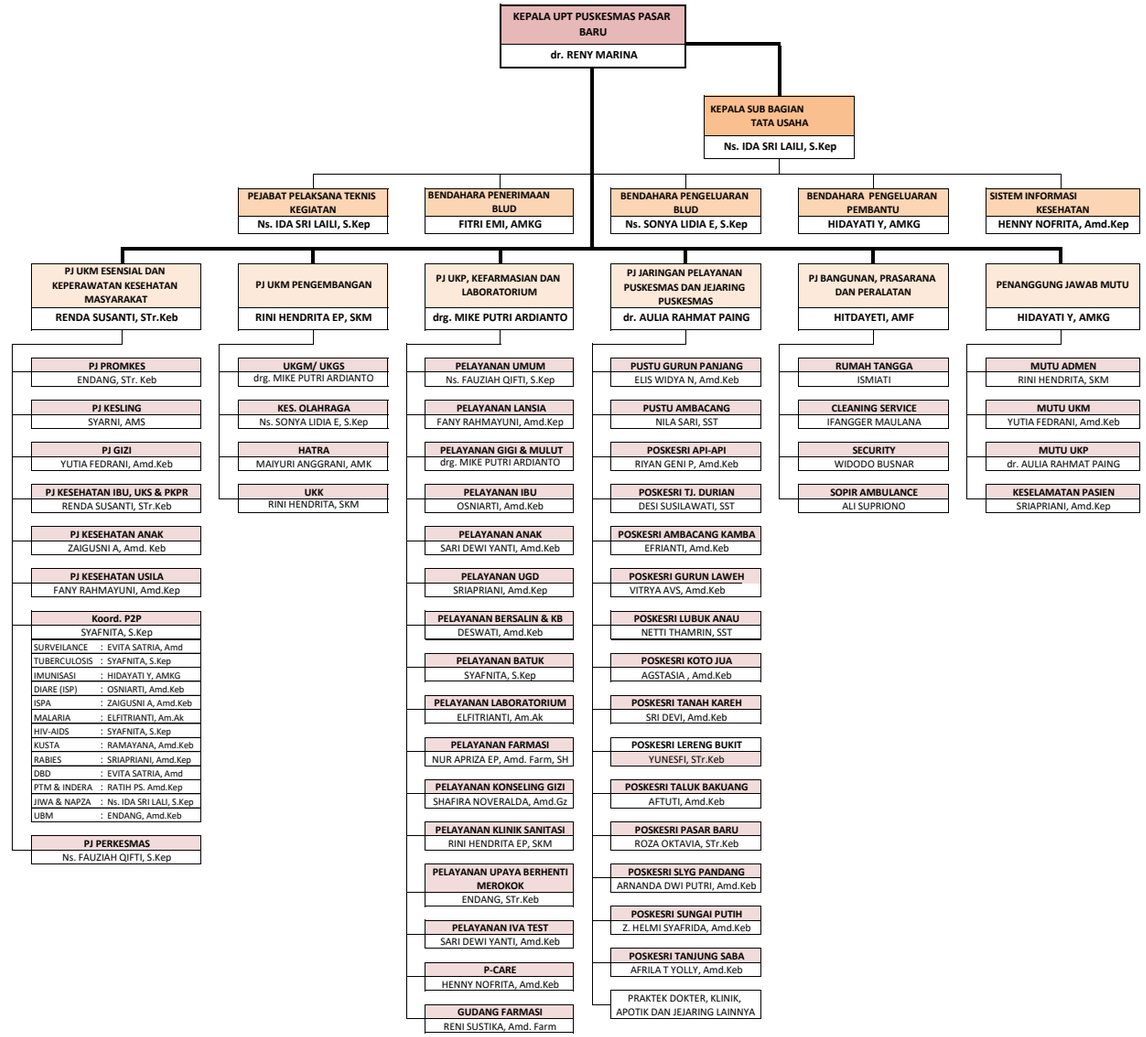

PASAR BARU, JANUARI 2021
KEPALA PUSKESMAS PASAR BARU

PEMERINTAH KABUPATEN PESISIR SELATAN
UPT PUSKESMAS PASAR BARU
KEC. BAYANG

dr. RENY MARINA
NIP. 19830121 201001 2 019